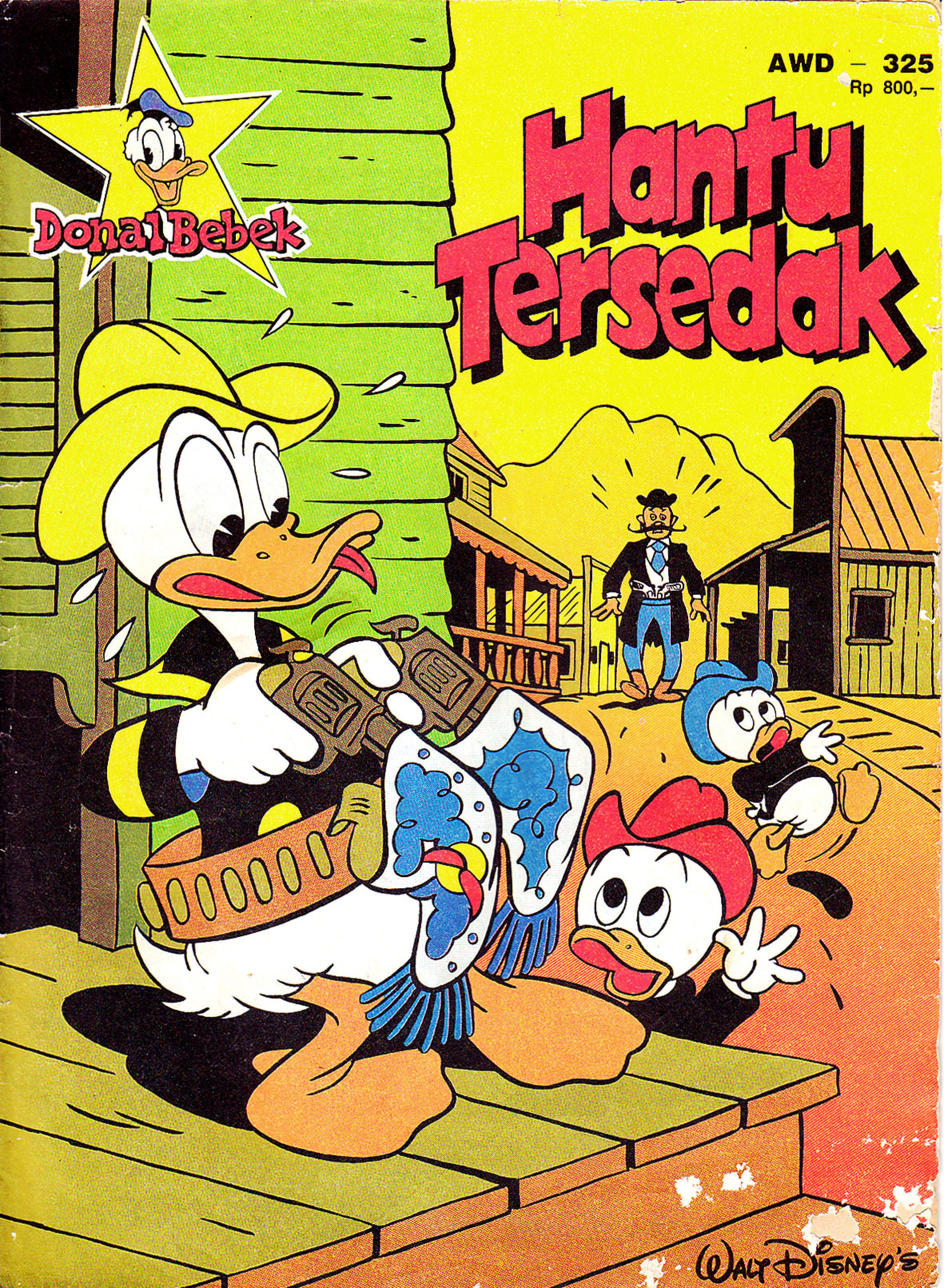
AWD – 325
Rp 800,–
Donal Bebek
Hantu Tersedak
WALT DISNEY'S

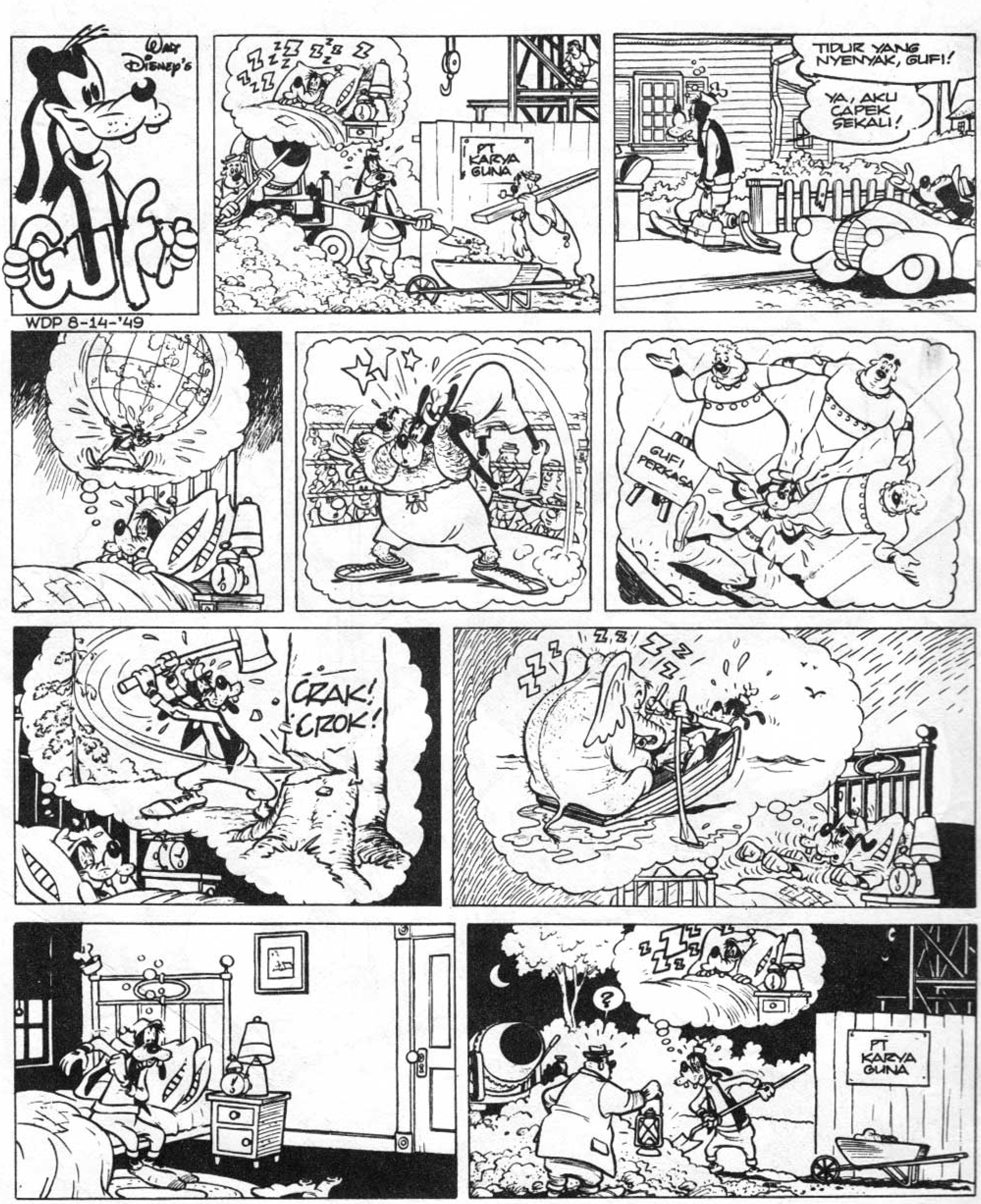

WALT DISNEY'S
GUFI
WDP 8-14-'49
PT KARYA GUNA
TIDUR YANG NYENYAK, GUFI!
YA, AKU CAPEK SEKALI!
GUFI PERKASA
CRAK! CROK!
PT KARYA GUNA

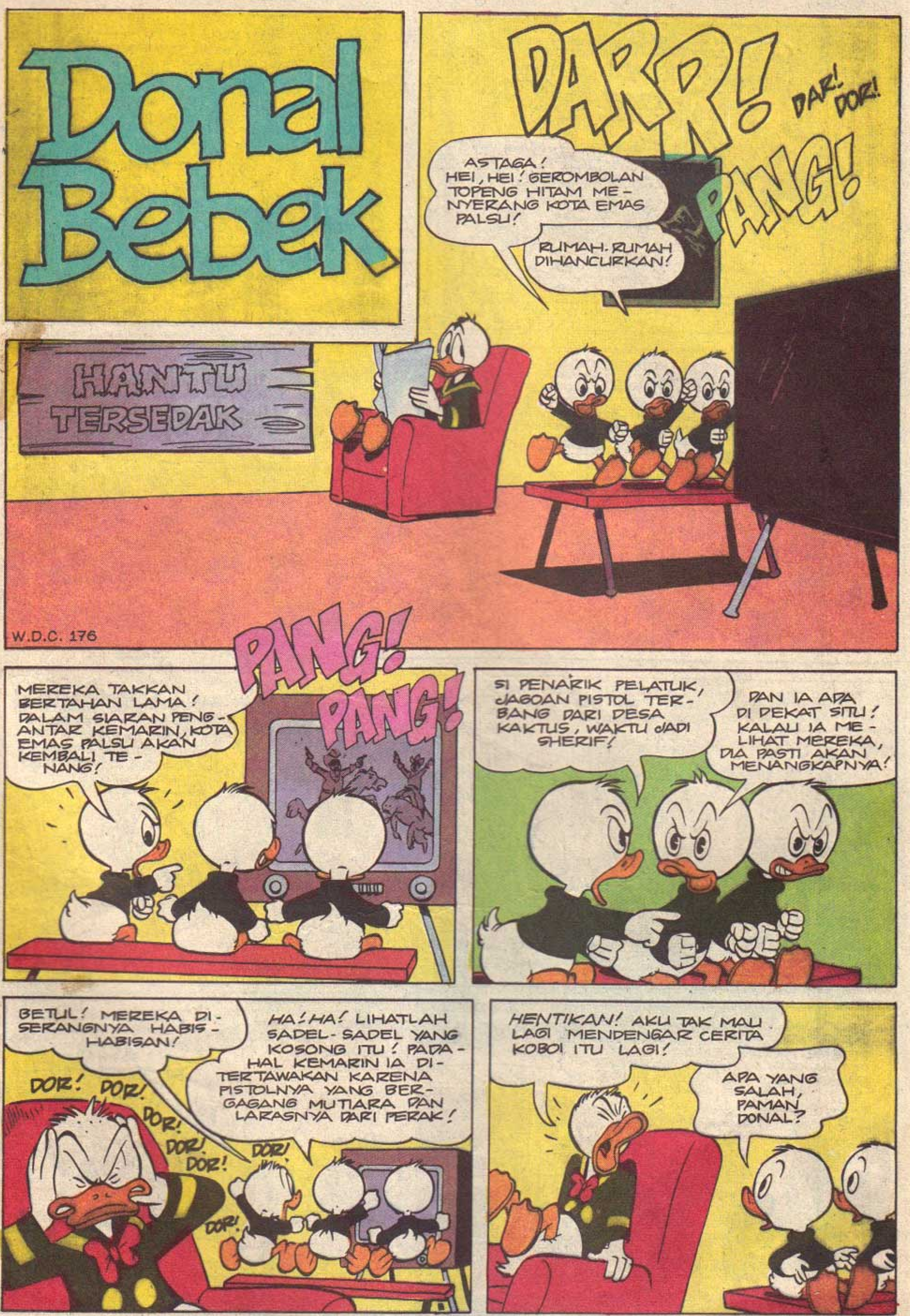

Terdaftar :
No.Pol.:BC/ 287 / XII / 87 /Dit Bim.
Tanggal: 15 Desember 1987
DIT BIMMAS POLDA METRO JAYA

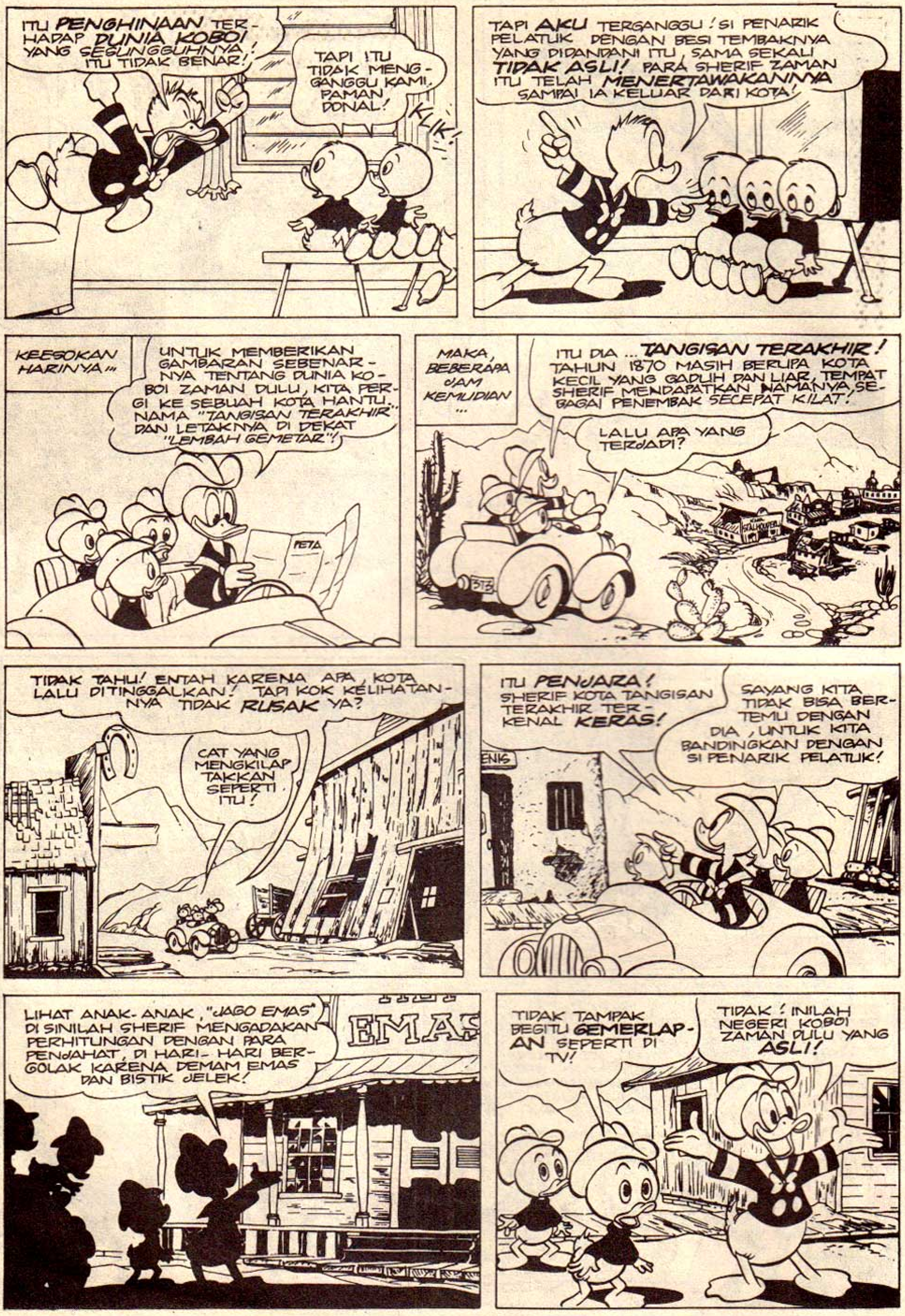

ITU PENGHINAAN TERHADAP DUNIA KOBOI YANG SESUNGGUHNYA! ITU TIDAK BENAR!
TAPI ITU TIDAK MENGGANGGU KAMI, PAMAN DONAL!
KLIK!
TAPI AKU TERGANGGU! SI PENARIK PELATUK DENGAN BESI TEMBAKNYA YANG DIDANDANI ITU, SAMA SEKALI TIDAK ASLI! PARA SHERIF ZAMAN ITU TELAH MENERTAWAKANNYA SAMPAI IA KELUAR DARI KOTA!
KEESOKAN HARINYA...
UNTUK MEMBERIKAN GAMBARAN SEBENARNYA TENTANG DUNIA KOBOI ZAMAN DULU, KITA PERGI KE SEBUAH KOTA HANTU... NAMA "TANGISAN TERAKHIR" DAN LETAKNYA DI DEKAT "LEMBAH GEMETAR"!
PETA
MAKA, BEBERAPA JAM KEMUDIAN...
ITU DIA ... TANGISAN TERAKHIR! TAHUN 1870 MASIH BERUPA KOTA KECIL YANG GADUH DAN LIAR, TEMPAT SHERIF MENDAPATKAN NAMANYA SEBAGAI PENEMBAK SECEPAT KILAT!
LALU APA YANG TERJADI?
313
TIDAK TAHU! ENTAH KARENA APA, KOTA LALU DITINGGALKAN! TAPI KOK KELIHATANNYA TIDAK RUSAK YA?
CAT YANG MENGKILAP TAKKAN SEPERTI ITU!
ITU PENJARA! SHERIF KOTA TANGISAN TERAKHIR TERKENAL KERAS!
SAYANG KITA TIDAK BISA BERTEMU DENGAN DIA, UNTUK KITA BANDINGKAN DENGAN SI PENARIK PELATUK!
LIHAT ANAK-ANAK, "JAGO EMAS" DI SINILAH SHERIF MENGADAKAN PERHITUNGAN DENGAN PARA PENJAHAT, DI HARI-HARI BERGOLAK KARENA DEMAM EMAS DAN BISTIK JELEK!
EMAS
TIDAK TAMPAK BEGITU GEMERLAPAN SEPERTI DI TV!
TIDAK! INILAH NEGERI KOBOI ZAMAN DULU YANG ASLI!

AKU INGIN TAHU MENGAPA KOTA INI DIKOSONGKAN! KINI YANG TINGGAL DI SINI HANYA HANTU!
SIAPA LAGI YANG MAU TINGGAL DI SINI?
BICARA TENTANG HANTU... APA KALIAN JUGA MENDENGAR SUARA YANG MENGERIKAN ITU?
HIK! HIK! HIK!
KEDENGARANNYA SEPERTI ORANG TERSEDAK! BERARTI ADA ORANG YANG DI SINI!
HIK! HIK!
CUMA LABA-LABA DAN KECOA!
TIDAK ADA TANDA-TANDA KEHIDUPAN DI DALAM BANGUNAN INI... TAPI SEDAKAN ITU MASIH SAJA TERDENGAR!
HIK! HIK!
ITU PASTILAH SALAH SATU HANTU YANG DIKATAKAN PAMAN DONAL!
BETUL! TIDAK SALAH LAGI, INI PASTILAH SEBUAH KOTA HANTU!
HIK!
KAMI TUNGGU DI LUAR SAJA, PAMAN DONAL!
OLALA, ANAK-ANAK PEMBERANI KENAPA TAKUT KEPADA HANTU!
PASTI ADA YANG ANEH DI SINI! KELIHATANNYA KOTA INI MENDADAK DITINGGALKAN!
YA! ORANG-ORANG PUN TIDAK MEMBAWA BARANG-BARANGNYA!
BARANGKALI DI PENJARA INI DAPAT KITA TEMUKAN SUATU PETUNJUK!
PENJARA

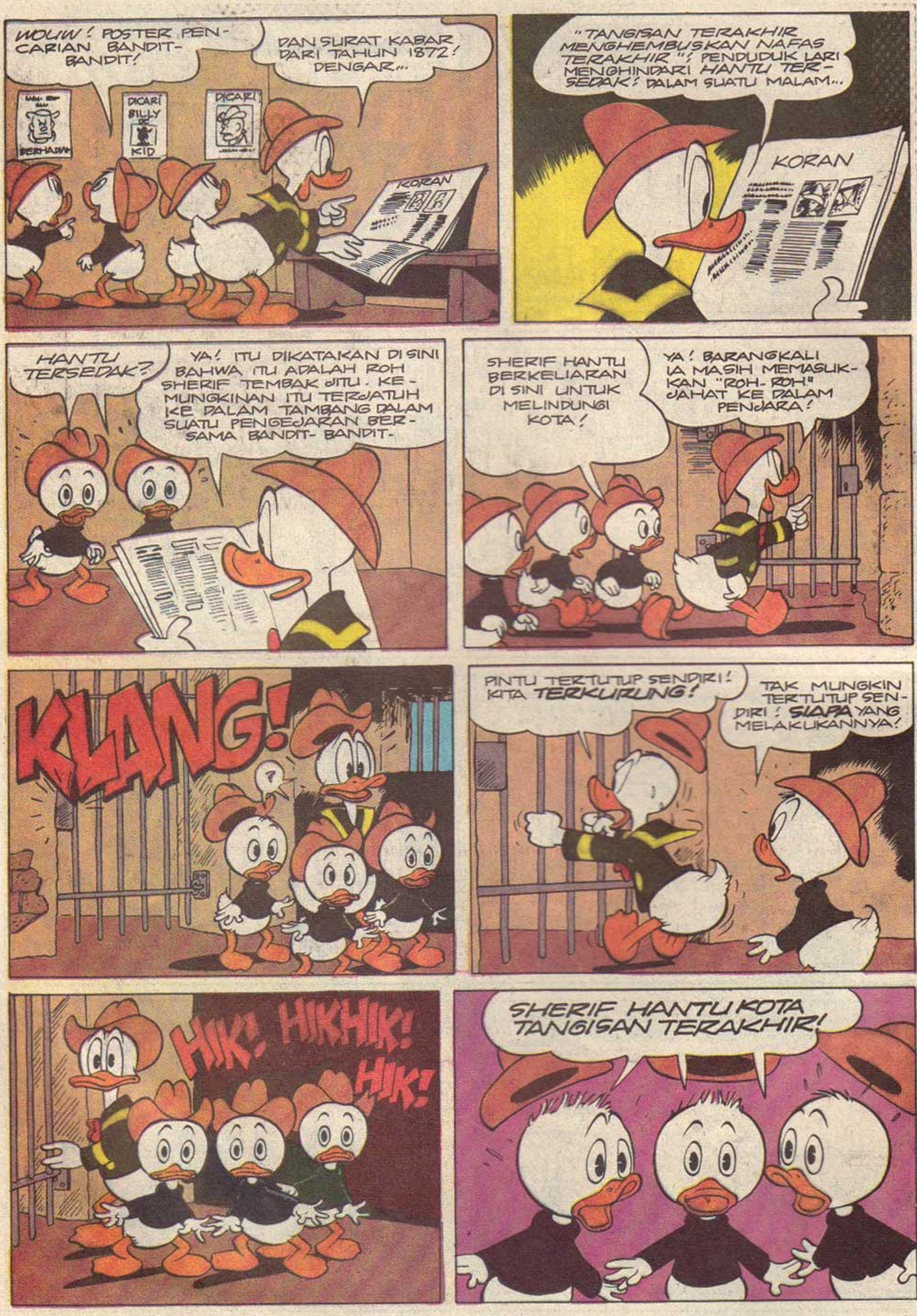
WOUW! POSTER PENCARIAN BANDIT-BANDIT!
DAN SURAT KABAR DARI TAHUN 1872! DENGAR...
DICARI BILLY DE KID
DICARI
BERHADIAH
KORAN
"TANGISAN TERAKHIR MENGHEMBUSKAN NAFAS TERAKHIR"! PENDUDUK LARI MENGHINDARI HANTU TERSEDAK! DALAM SUATU MALAM...
KORAN
HANTU TERSEDAK?
YA! ITU DIKATAKAN DI SINI BAHWA ITU ADALAH ROH SHERIF TEMBAK JITU. KEMUNGKINAN ITU TERJATUH KE DALAM TAMBANG DALAM SUATU PENGEJARAN BERSAMA BANDIT-BANDIT.
SHERIF HANTU BERKELIARAN DI SINI UNTUK MELINDUNGI KOTA!
YA! BARANGKALI IA MASIH MEMASUKKAN "ROH-ROH" JAHAT KE DALAM PENJARA!
KLANG!
?
PINTU TERTUTUP SENDIRI! KITA TERKURUNG!
TAK MUNGKIN TERTUTUP SENDIRI! SIAPA YANG MELAKUKANNYA!
HIK! HIKHIK! HIK!
SHERIF HANTU KOTA TANGISAN TERAKHIR!

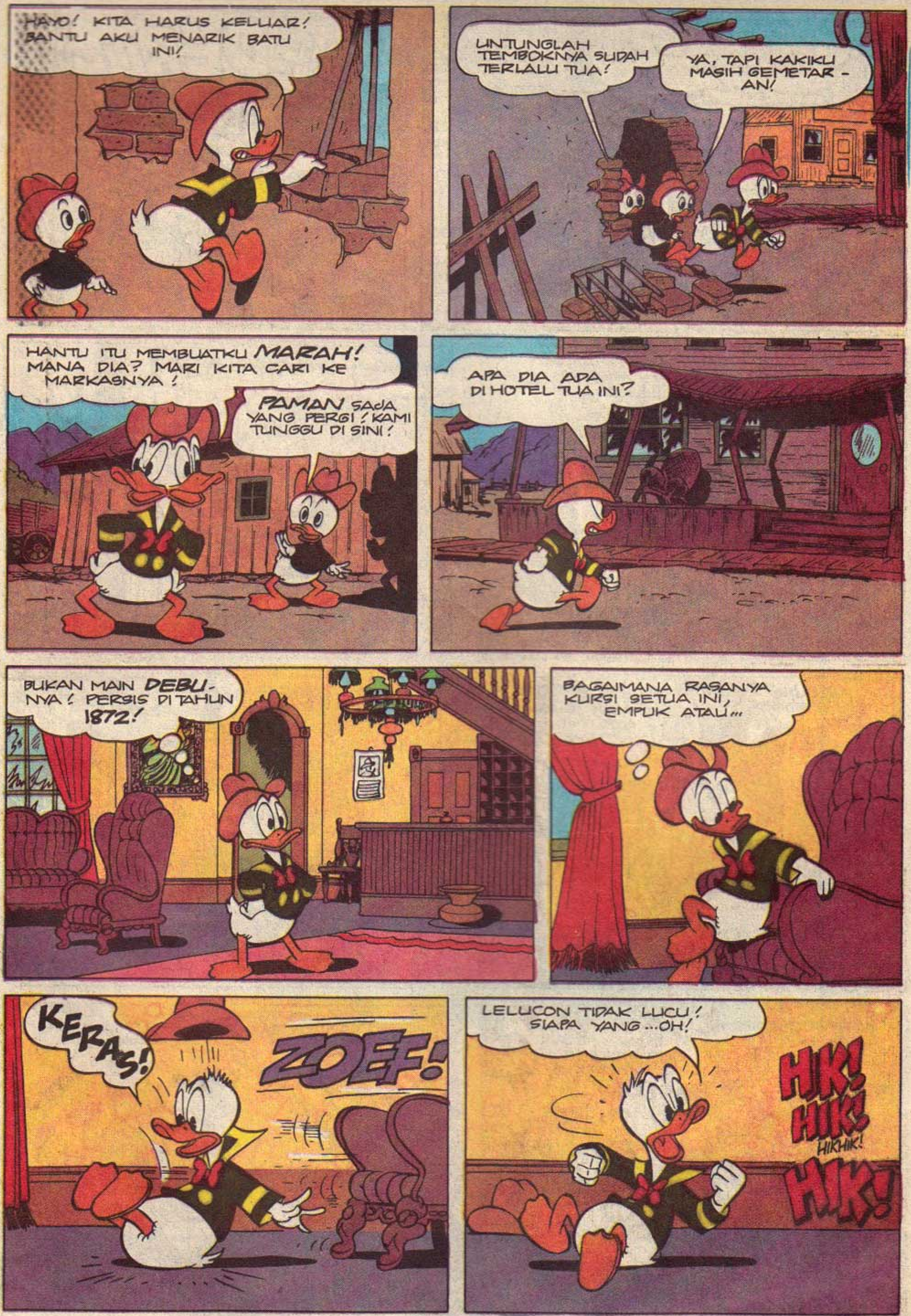
HAYO! KITA HARUS KELUAR! BANTU AKU MENARIK BATU INI!
UNTUNGLAH TEMBOKNYA SUDAH TERLALU TUA!
YA, TAPI KAKIKU MASIH GEMETAR - AN!
HANTU ITU MEMBUATKU MARAH! MANA DIA? MARI KITA CARI KE MARKASNYA!
PAMAN SAJA YANG PERGI! KAMI TUNGGU DI SINI!
APA DIA ADA DI HOTEL TUA INI?
BUKAN MAIN DEBU-NYA! PERSIS DI TAHUN 1872!
BAGAIMANA RASANYA KURSI SETUA INI, EMPUK ATAU...
KERAS!
ZOEF!
LELUCON TIDAK LUCU! SIAPA YANG ...OH!
HIK! HIK! HIKHIK! HIK!

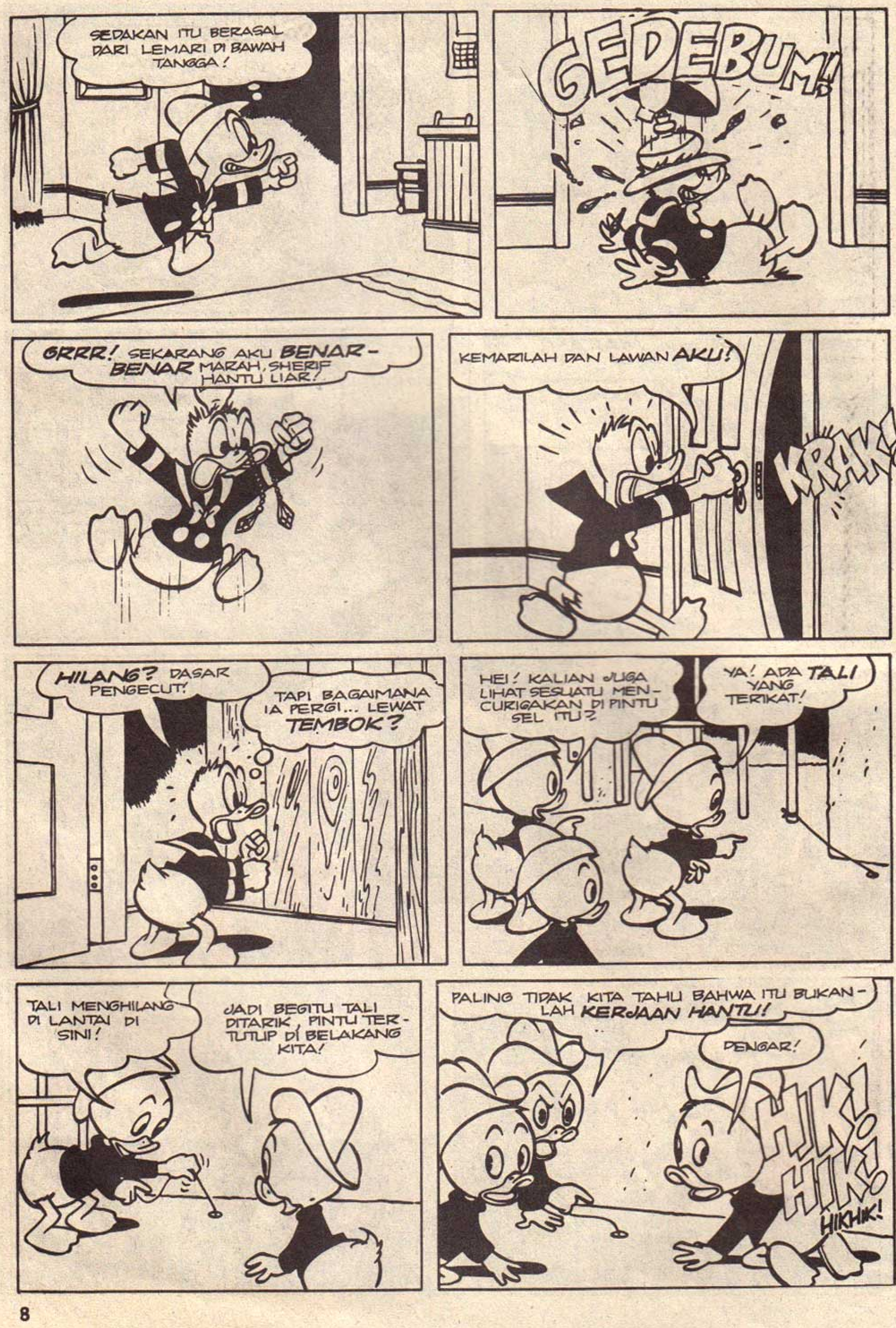

SEDAKAN ITU BERASAL DARI LEMARI DI BAWAH TANGGA!
GEDEBUM!!
GRRR! SEKARANG AKU BENAR-BENAR MARAH, SHERIF HANTU LIAR!
KEMARILAH DAN LAWAN AKU!
KRAK!
HILANG? DASAR PENGECUT!
TAPI BAGAIMANA IA PERGI... LEWAT TEMBOK?
HEI! KALIAN JUGA LIHAT SESUATU MENCURIGAKAN DI PINTU SEL ITU?
YA! ADA TALI YANG TERIKAT!
TALI MENGHILANG DI LANTAI DI SINI!
JADI BEGITU TALI DITARIK, PINTU TERTUTUP DI BELAKANG KITA!
PALING TIDAK KITA TAHU BAHWA ITU BUKANLAH KERJAAN HANTU!
DENGAR!
HIK! HIK!
HIKHIK!

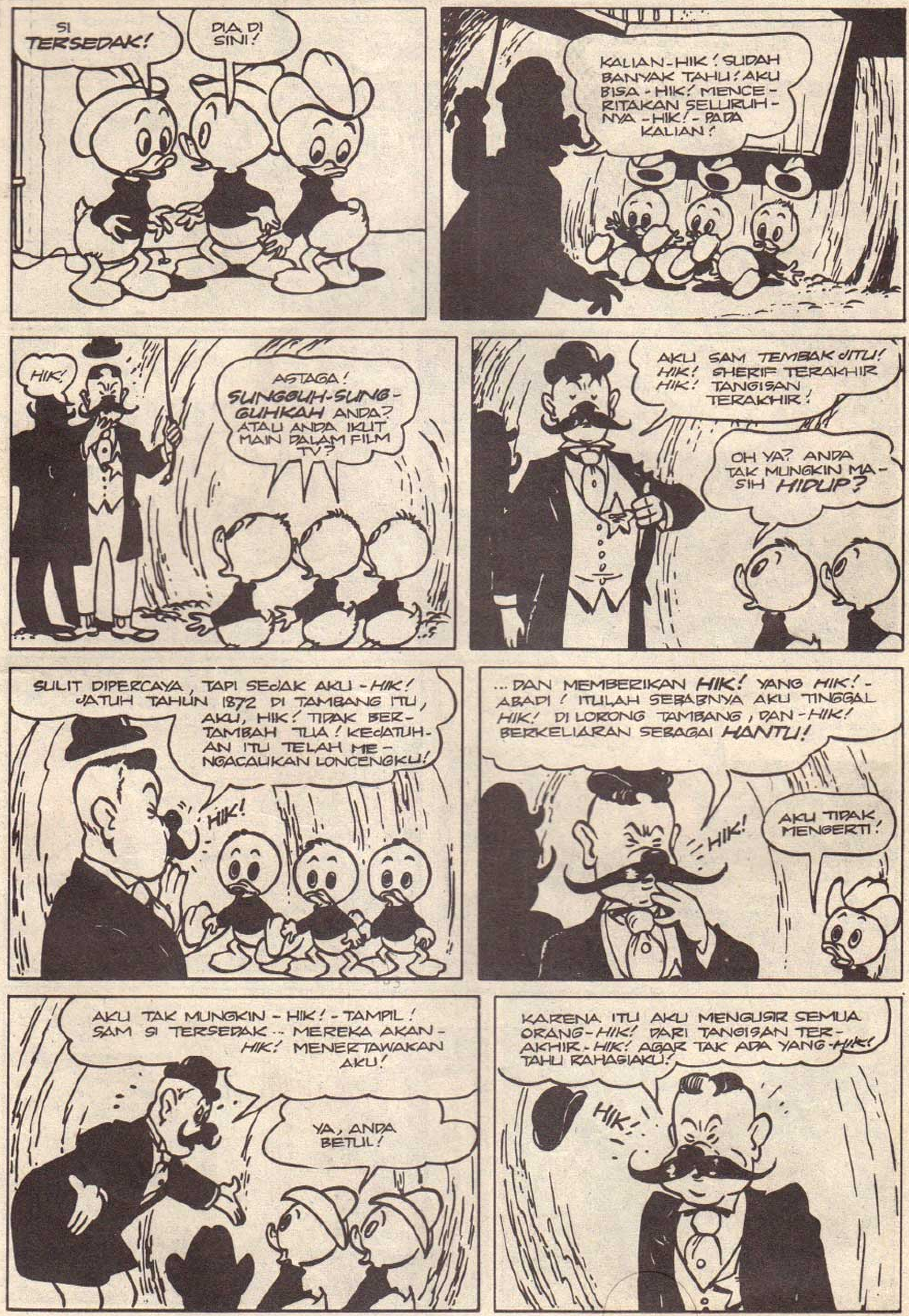
SI TERSEDAK!
DIA DI SINI!
KALIAN-HIK! SUDAH BANYAK TAHU! AKU BISA-HIK! MENCERITAKAN SELURUHNYA-HIK!-PADA KALIAN!
HIK!
ASTAGA! SUNGGUH-SUNGGUHKAH ANDA? ATAU ANDA IKUT MAIN DALAM FILM TV?
AKU SAM TEMBAK JITU! HIK! SHERIF TERAKHIR HIK! TANGISAN TERAKHIR!
OH YA? ANDA TAK MUNGKIN MASIH HIDUP?
SULIT DIPERCAYA, TAPI SEJAK AKU-HIK! JATUH TAHUN 1872 DI TAMBANG ITU, AKU, HIK! TIDAK BERTAMBAH TUA! KEJATUHAN ITU TELAH MENGACAUKAN LONCENGKU!
HIK!
...DAN MEMBERIKAN HIK! YANG HIK!-ABADI! ITULAH SEBABNYA AKU TINGGAL HIK! DI LORONG TAMBANG, DAN-HIK! BERKELIARAN SEBAGAI HANTU!
HIK!
AKU TIDAK MENGERTI!
AKU TAK MUNGKIN-HIK!-TAMPIL! SAM SI TERSEDAK-- MEREKA AKAN-HIK! MENERTAWAKAN AKU!
YA, ANDA BETUL!
KARENA ITU AKU MENGUSIR SEMUA ORANG-HIK! DARI TANGISAN TERAKHIR-HIK! AGAR TAK ADA YANG-HIK! TAHU RAHASIAKU!
HIK!

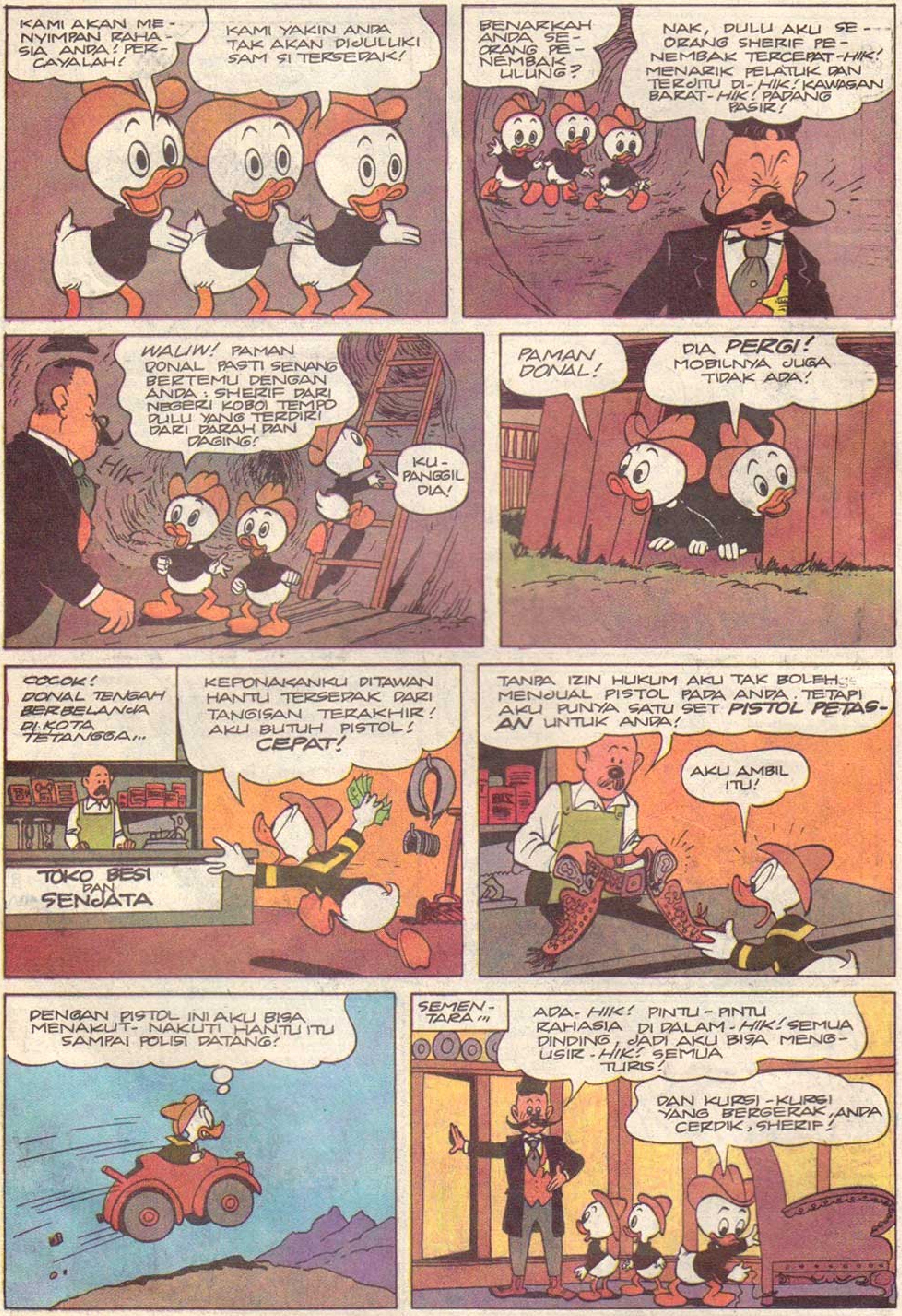
KAMI AKAN MENYIMPAN RAHASIA ANDA! PERCAYALAH!
KAMI YAKIN ANDA TAK AKAN DIJULUKI SAM SI TERSEDAK!
BENARKAH ANDA SEORANG PENEMBAK ULUNG?
NAK, DULU AKU SEORANG SHERIF PENEMBAK TERCEPAT-HIK! MENARIK PELATUK DAN TERJITU DI-HIK! KAWASAN BARAT-HIK! PADANG PASIR!
WAUW! PAMAN DONAL PASTI SENANG BERTEMU DENGAN ANDA: SHERIF DARI NEGERI KOBOI TEMPO DULU YANG TERDIRI DARI DARAH DAN DAGING!
HIK.
KUPANGGIL DIA!
PAMAN DONAL!
DIA PERGI! MOBILNYA JUGA TIDAK ADA!
COCOK! DONAL TENGAH BERBELANJA DI KOTA TETANGGA...
KEPONAKANKU DITAWAN HANTU TERSEDAK DARI TANGISAN TERAKHIR! AKU BUTUH PISTOL! CEPAT!
TOKO BESI DAN SENJATA
TANPA IZIN HUKUM AKU TAK BOLEH MENJUAL PISTOL PADA ANDA. TETAPI AKU PUNYA SATU SET PISTOL PETASAN UNTUK ANDA!
AKU AMBIL ITU!
DENGAN PISTOL INI AKU BISA MENAKUT-NAKUTI HANTU ITU SAMPAI POLISI DATANG!
SEMENTARA...
ADA-HIK! PINTU-PINTU RAHASIA DI DALAM-HIK! SEMUA DINDING, JADI AKU BISA MENGUSIR-HIK! SEMUA TURIS!
DAN KURSI-KURSI YANG BERGERAK, ANDA CERDIK, SHERIF!

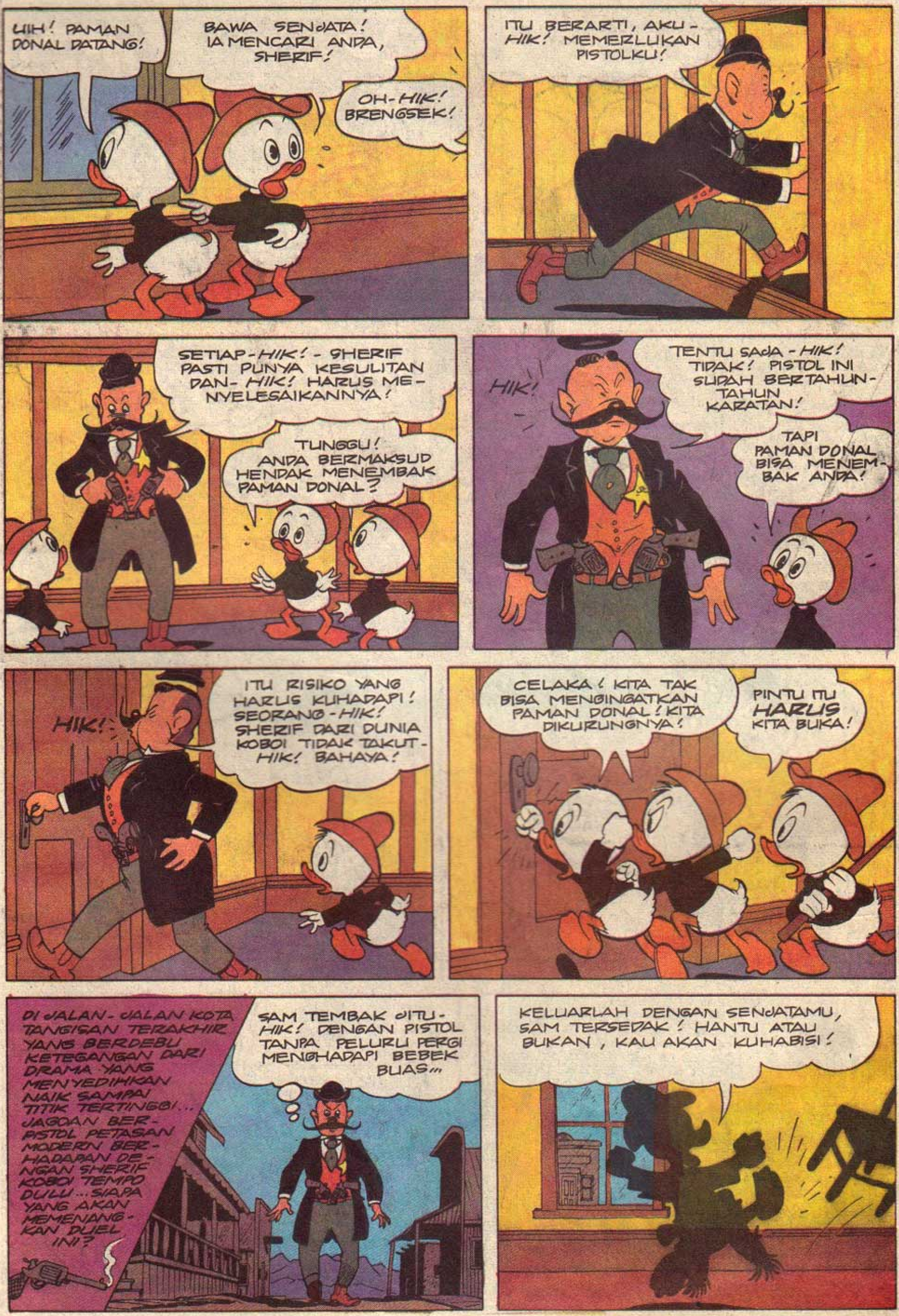
UIH! PAMAN DONAL DATANG!
BAWA SENJATA! IA MENCARI ANDA, SHERIF!
OH-HIK! BRENGSEK!
ITU BERARTI, AKU-HIK! MEMERLUKAN PISTOLKU!
SETIAP-HIK!-SHERIF PASTI PUNYA KESULITAN DAN-HIK! HARUS MENYELESAIKANNYA!
TUNGGU! ANDA BERMAKSUD HENDAK MENEMBAK PAMAN DONAL?
HIK!
TENTU SAJA-HIK! TIDAK! PISTOL INI SUDAH BERTAHUN-TAHUN KARATAN!
TAPI PAMAN DONAL BISA MENEMBAK ANDA!
HIK!
ITU RISIKO YANG HARUS KUHADAPI! SEORANG-HIK! SHERIF DARI DUNIA KOBOI TIDAK TAKUT-HIK! BAHAYA!
CELAKA! KITA TAK BISA MENGINGATKAN PAMAN DONAL! KITA DIKURUNGNYA!
PINTU ITU HARUS KITA BUKA!
DI JALAN-JALAN KOTA TANGISAN TERAKHIR YANG BERDEBU KETEGANGAN DARI DRAMA YANG MENYEDIHKAN NAIK SAMPAI TITIK TERTINGGI... JAGOAN BERPISTOL PETASAN MODERN BERHADAPAN DENGAN SHERIF KOBOI TEMPO DULU... SIAPA YANG AKAN MEMENANGKAN DUEL INI?
SAM TEMBAK JITU-HIK! DENGAN PISTOL TANPA PELURU PERGI MENGHADAPI BEBEK BUAS...
KELUARLAH DENGAN SENJATAMU, SAM TERSEDAK! HANTU ATAU BUKAN, KAU AKAN KUHABISI!

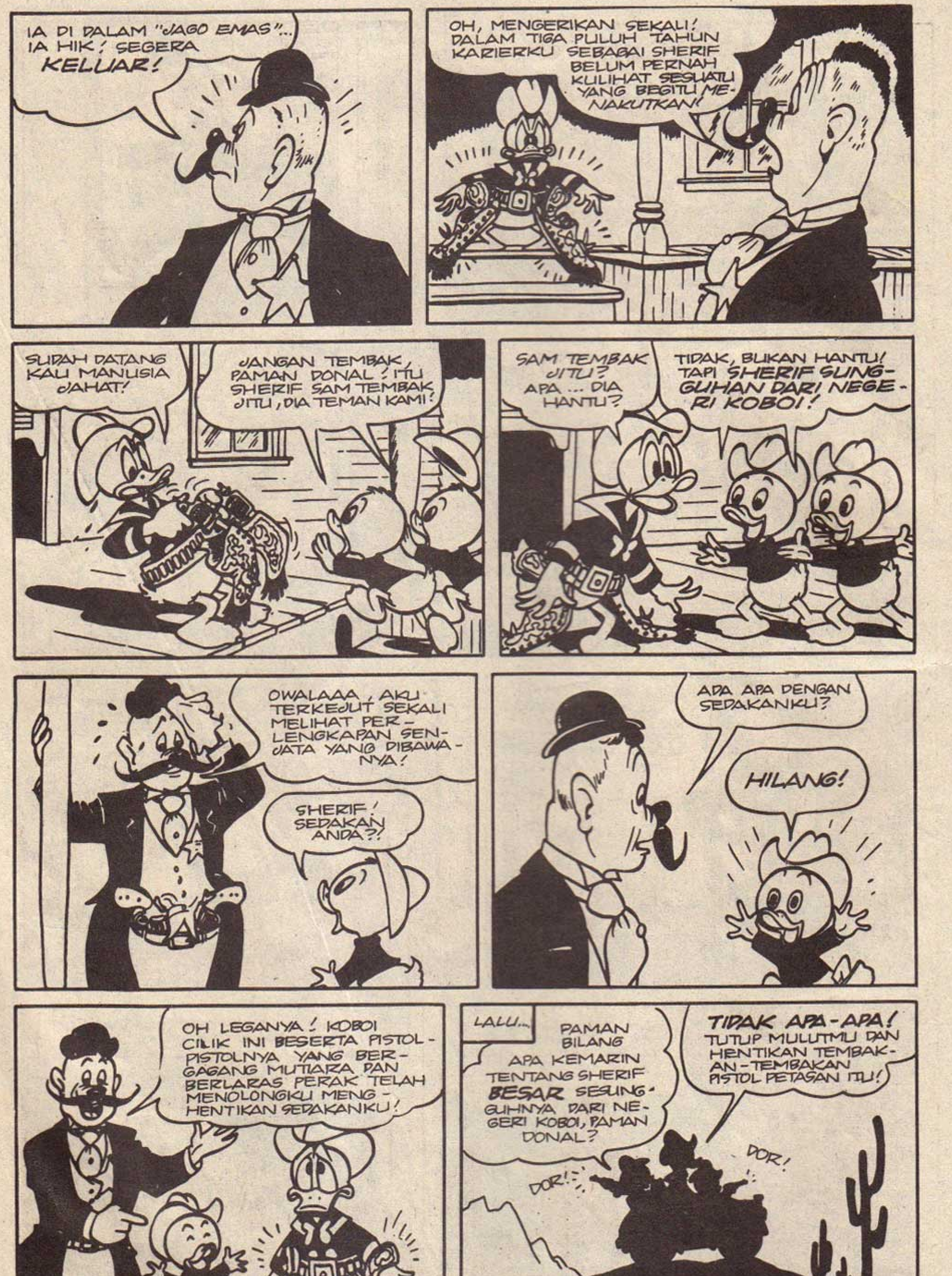
IA DI DALAM "JAGO EMAS"... IA HIK! SEGERA KELUAR!
OH, MENGERIKAN SEKALI! DALAM TIGA PULUH TAHUN KARIERKU SEBAGAI SHERIF BELUM PERNAH KULIHAT SESUATU YANG BEGITU MENAKUTKAN!
SUDAH DATANG KAU MANUSIA JAHAT!
JANGAN TEMBAK, PAMAN DONAL! ITU SHERIF SAM TEMBAK JITU, DIA TEMAN KAMI!
SAM TEMBAK JITU? APA ... DIA HANTU?
TIDAK, BUKAN HANTU! TAPI SHERIF SUNGGUHAN DARI NEGERI KOBOI!
OWALAAA, AKU TERKEJUT SEKALI MELIHAT PERLENGKAPAN SENJATA YANG DIBAWANYA!
SHERIF! SEDAKAN ANDA?!
APA APA DENGAN SEDAKANKU?
HILANG!
OH LEGANYA! KOBOI CILIK INI BESERTA PISTOL-PISTOLNYA YANG BERGAGANG MUTIARA DAN BERLARAS PERAK TELAH MENOLONGKU MENGHENTIKAN SEDAKANKU!
LALU...
PAMAN BILANG APA KEMARIN TENTANG SHERIF BESAR SESUNGGUHNYA DARI NEGERI KOBOI, PAMAN DONAL?
TIDAK APA-APA! TUTUP MULUTMU DAN HENTIKAN TEMBAKAN-TEMBAKAN PISTOL PETASAN ITU!
DOR!
DOR!
TAMAT

PLUTO
WALT DISNEY
WDP-7-9-'39
PLUTO
FIFI
BELLO
BELLO
BORIS
PINDAH
PLUP!
BORIS
TOKO MAINAN

Nenek Bebek
BRENGSEK! GARA - GARA DENGKURAN SI GUS AKU TAK BISA TIDUR!
H 85202
AKU HARUS MEMBALIKKAN BADANNYA... LHO, IA TIDAK ADA DI TEMPAT TIDUR-NYA!
DI MANA IA GERANGAN? JELAS-JELAS KUDENGAR DENGKUR-AN... SEPERTI POHON DIGERGAJI!
TIDAK KELIRU!
ZZZZZ!
YA AMPUN! JALAN SAMBIL TIDUR!
SEBAIKNYA KUIKUTI SAJA DIA! AKU TAK TAHU APA YANG AKAN TER-JADI!
NAH ITU! IA NAIK KE LOTENG!

AKU HARUS MENG-HALANGINYA! INI SEMAKIN GILA SAJA!
KARENA TIDAK MELIHAT BAHAYA, IA BERJALAN LEBIH CEPAT DARIKU!
DIA TIDAK KELIHAT-AN LAGI!
I-ITU DIA!
ASTAGA, UNTUNGLAH AKU SELALU TIDUR DENGAN JENDELA TERBUKA, JIKA TIDAK, TERPAKSA SE-PANJANG MALAM AKU DI ATAS ATAP!
SEKARANG SE-DANG APA DIA!?
NENEK MINTA KURSI INI DIPINDAH-KAN KE SUDUT?
MEJA INI JUGA?
IA MIMPI BERAT!

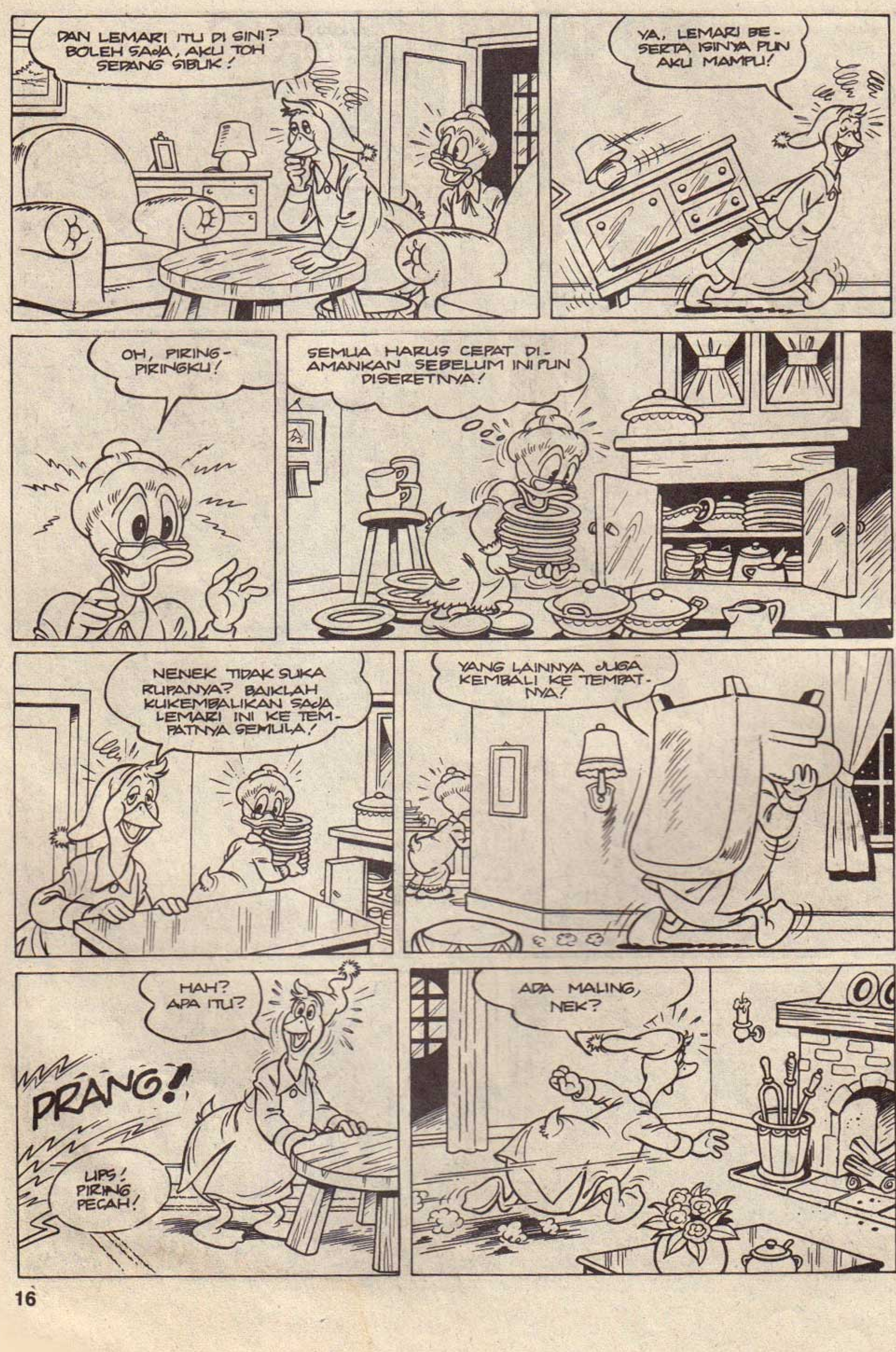
DAN LEMARI ITU DI SINI? BOLEH SAJA, AKU TOH SEDANG SIBUK!
YA, LEMARI BESERTA ISINYA PUN AKU MAMPU!
OH, PIRING-PIRINGKU!
SEMUA HARUS CEPAT DIAMANKAN SEBELUM INI PUN DISERETNYA!
NENEK TIDAK SUKA RUPANYA? BAIKLAH KUKEMBALIKAN SAJA LEMARI INI KE TEMPATNYA SEMULA!
YANG LAINNYA JUGA KEMBALI KE TEMPATNYA!
HAH? APA ITU?
PRANG!
UPS! PIRING PECAH!
ADA MALING, NEK?

AHA! HANTU PAKAI KACA MATA!
HAH?
JANGAN LARI KALAU BERANI! KUHAJAR KAU!
KURASA LEBIH BAIK JANGAN DEKAT-DEKAT DIA!
IA BISA TURUN SENDIRI DARI TEMPAT TIDURNYA, JADI IA PUN BISA MERANG-KAK MASUK!
OH, MALAM YANG MELELAH-KAN! RASANYA INGIN CEPAT-CEPAT TERANG LAGI!
PAGINYA...
PAGI, GUS... ENAK TIDURNYA?
SELAMAT PAGI NEK! HUAAP! IYA DONG!
TIAP MALAM AKU SELALU NYENYAK... TAPI SIANG HARI AKU SELALU NGANTUK!
NENEK ME-NGERTI, KAN?
NEK?
ZZZZZ!
USAI

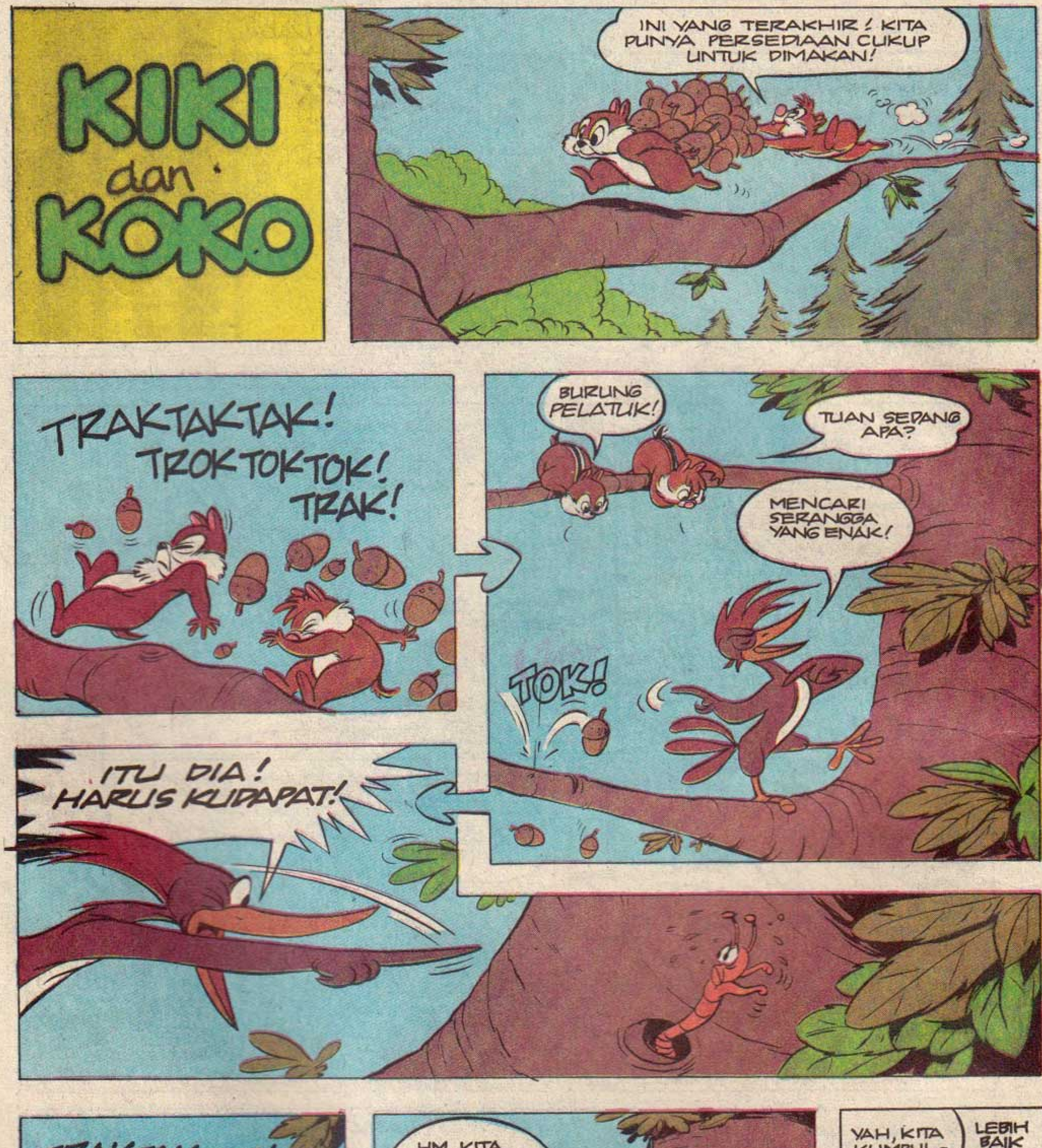

BERSAMBUNG KE HALAMAN 23

LANG LING LUNG
KAMI ADALAH PETUGAS DARI DEPARTEMEN PERTANIAN, LUNG! KAMI DATANG UNTUK MEMINTA KAU MENJADI PENJAGA PANTAI!
PENJAGA PANTAI? AKU INI PENEMU LHO!
LANG LING LUNG PENEMU BISA DITUNGGU!
U.S. 31
KAMI TAHU! DAN JUSTRU ITULAH KAMU DIPILIH MEMEGANG JABATAN ITU!
MENEMUKAN PARA BANDIT PENCURI IKAN JUGA MERUPAKAN TUGAS PENEMU!
MASALAHNYA DI SINI, LUNG! SETIAP TAHUN IKAN-IKAN SALEM DATANG KE SUNGAI DI KOTA BEBEK! TAPI SEKARANG MEREKA HANYA SAMPAI PELABUHAN!
MENURUT KAMU, ADA YANG MENANGKAPI MEREKA?
BETUL! BAGAIMANA DAN SIAPA YANG MENANGKAP, MENJADI TEKA-TEKI KAMI!
PENGAWAS KAMI TAK MENEMUKAN JARING, TAK MENEMUKAN TULANG-TULANG IKAN, JUGA PANCINGNYA TIDAK ADA!
HARUS DITEMUKAN CARA UNTUK MENYELESAIKAN MISTERI INI! DAN HAL ITU MERUPAKAN TUGASMU!
HARUS AKU MULAI DARI MANA?
MAKA MULAILAH LANG LING LUNG MEMBUAT RENCANA...
AKU MEMBUTUHKAN PENYAMARAN KHUSUS YANG TAK BOLEH DIKETAHUI PARA NELAYAN! DAN UNTUK ITU YANG TEPAT ADALAH PAKAIAN IKAN!
HI! HI! SI LAMPU PUNYA IDE LAIN! MENURUT DIA, YANG PALING TEPAT ADALAH SESEORANG DI BAWAH LAUT!

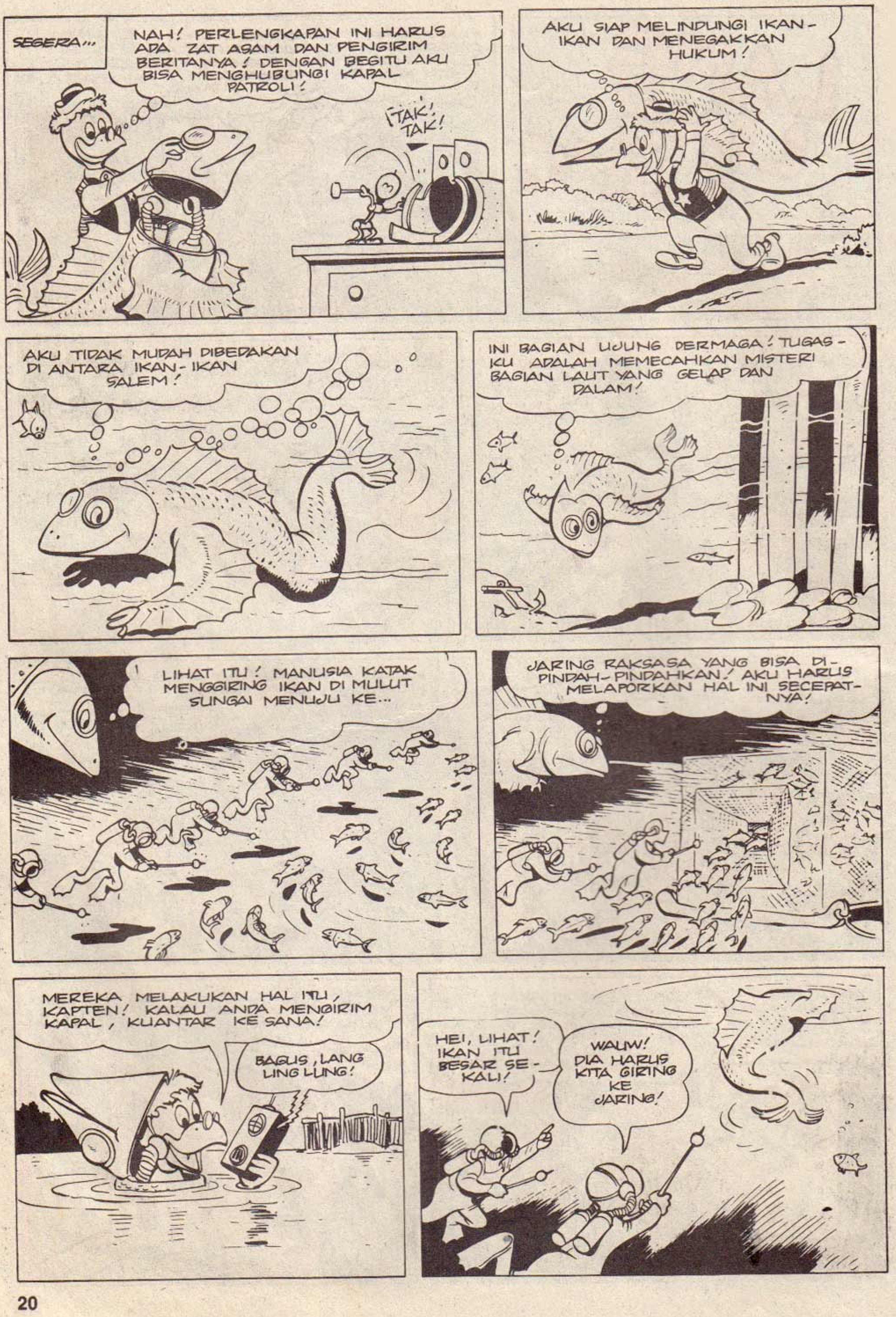
SEGERA...
NAH! PERLENGKAPAN INI HARUS ADA ZAT ASAM DAN PENGIRIM BERITANYA! DENGAN BEGITU AKU BISA MENGHUBUNGI KAPAL PATROLI!
TAK! TAK!
AKU SIAP MELINDUNGI IKAN-IKAN DAN MENEGAKKAN HUKUM!
AKU TIDAK MUDAH DIBEDAKAN DI ANTARA IKAN-IKAN SALEM!
INI BAGIAN UJUNG DERMAGA! TUGAS-KU ADALAH MEMECAHKAN MISTERI BAGIAN LAUT YANG GELAP DAN DALAM!
LIHAT ITU! MANUSIA KATAK MENGGIRING IKAN DI MULUT SUNGAI MENUJU KE...
JARING RAKSASA YANG BISA DI-PINDAH-PINDAHKAN! AKU HARUS MELAPORKAN HAL INI SECEPAT-NYA!
MEREKA MELAKUKAN HAL ITU, KAPTEN! KALAU ANDA MENGIRIM KAPAL, KUANTAR KE SANA!
BAGUS, LANG LING LUNG!
HEI, LIHAT! IKAN ITU BESAR SE-KALI!
WAUW! DIA HARUS KITA GIRING KE JARING!

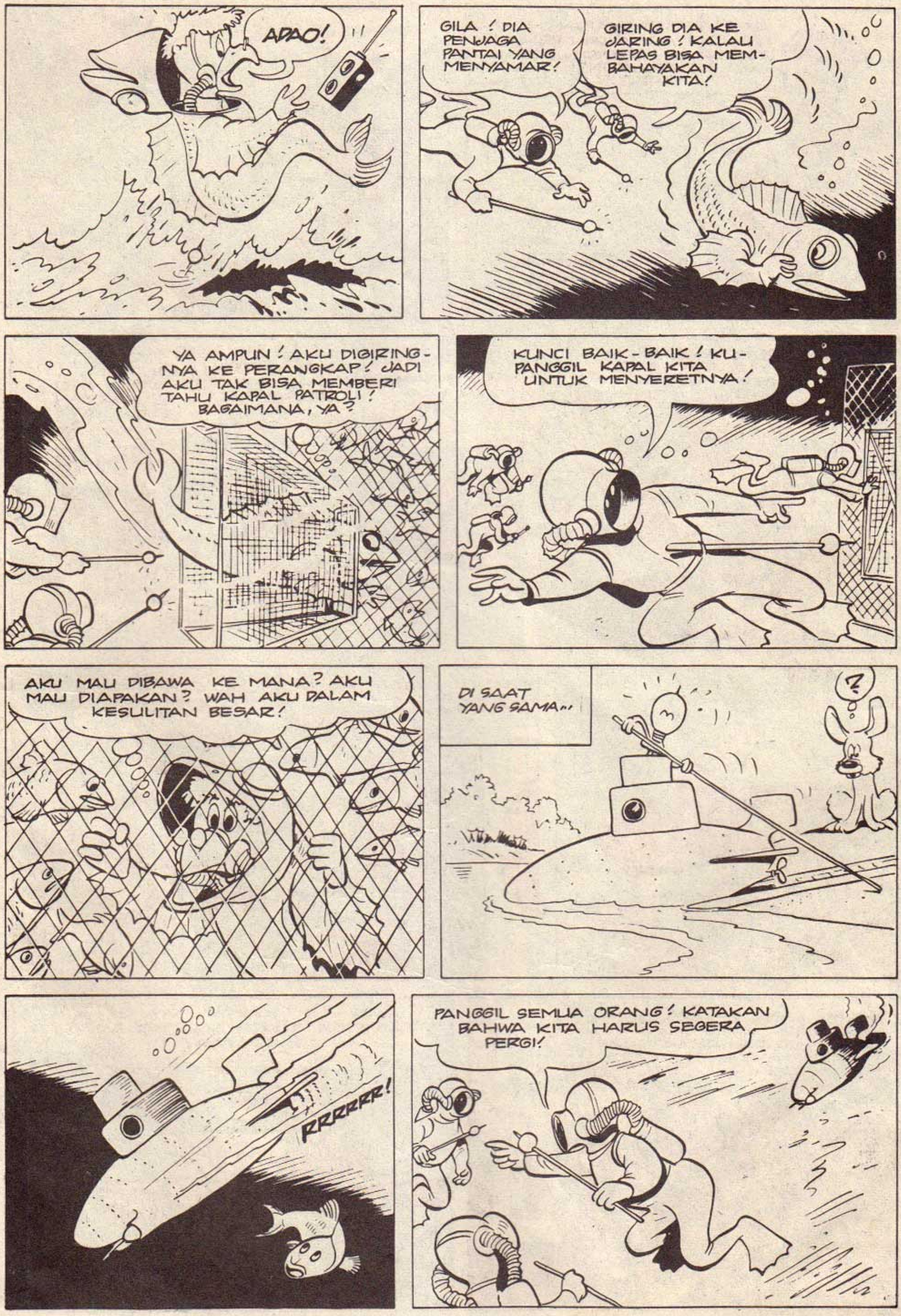
ADAO!
GILA! DIA PENJAGA PANTAI YANG MENYAMAR!
GIRING DIA KE JARING! KALAU LEPAS BISA MEMBAHAYAKAN KITA!
YA AMPUN! AKU DIGIRINGNYA KE PERANGKAP! JADI AKU TAK BISA MEMBERI TAHU KAPAL PATROLI! BAGAIMANA, YA?
KUNCI BAIK-BAIK! KUPANGGIL KAPAL KITA UNTUK MENYERETNYA!
AKU MAU DIBAWA KE MANA? AKU MAU DIAPAKAN? WAH AKU DALAM KESULITAN BESAR!
DI SAAT YANG SAMA...
?
RRRRRR!
PANGGIL SEMUA ORANG! KATAKAN BAHWA KITA HARUS SEGERA PERGI!

AU!
CRES!
KAPAL SELAM MINI DENGAN SENJATA PANAH!
TANGKAP DIA!
PFOING!
HATI- HATI TERHADAP PANAH ITU! BISA MEM-BOCORKAN SELANG UDARA!
PADA SAAT ITU DATANG-LAH KAPAL PATROLI...
AHAI, KAPTEN! ADA PENYELAM-PENYELAM!
BERARTI LANG LING LUNG ADA DI SITU! LEMPARKAN TALI KEPADANYA!
LUNG! KENAPA KAMU BERADA DALAM SANGKAR?
CERITANYA PANJANG KAPTEN!
KALAU KAMU DALAM SANGKAR, LALU SIAPA YANG MENG-USIR MANUSIA KATAK? DAN SIAPA YANG ME-MASANG GANCU?
ITU JUGA PANJANG CERITANYA KAPTEN!
ANDA LIHAT, KAPTEN. SAYA PUNYA ASISTEN YANG PUNYA GAGASAN CEMERLANG!
TAMAT

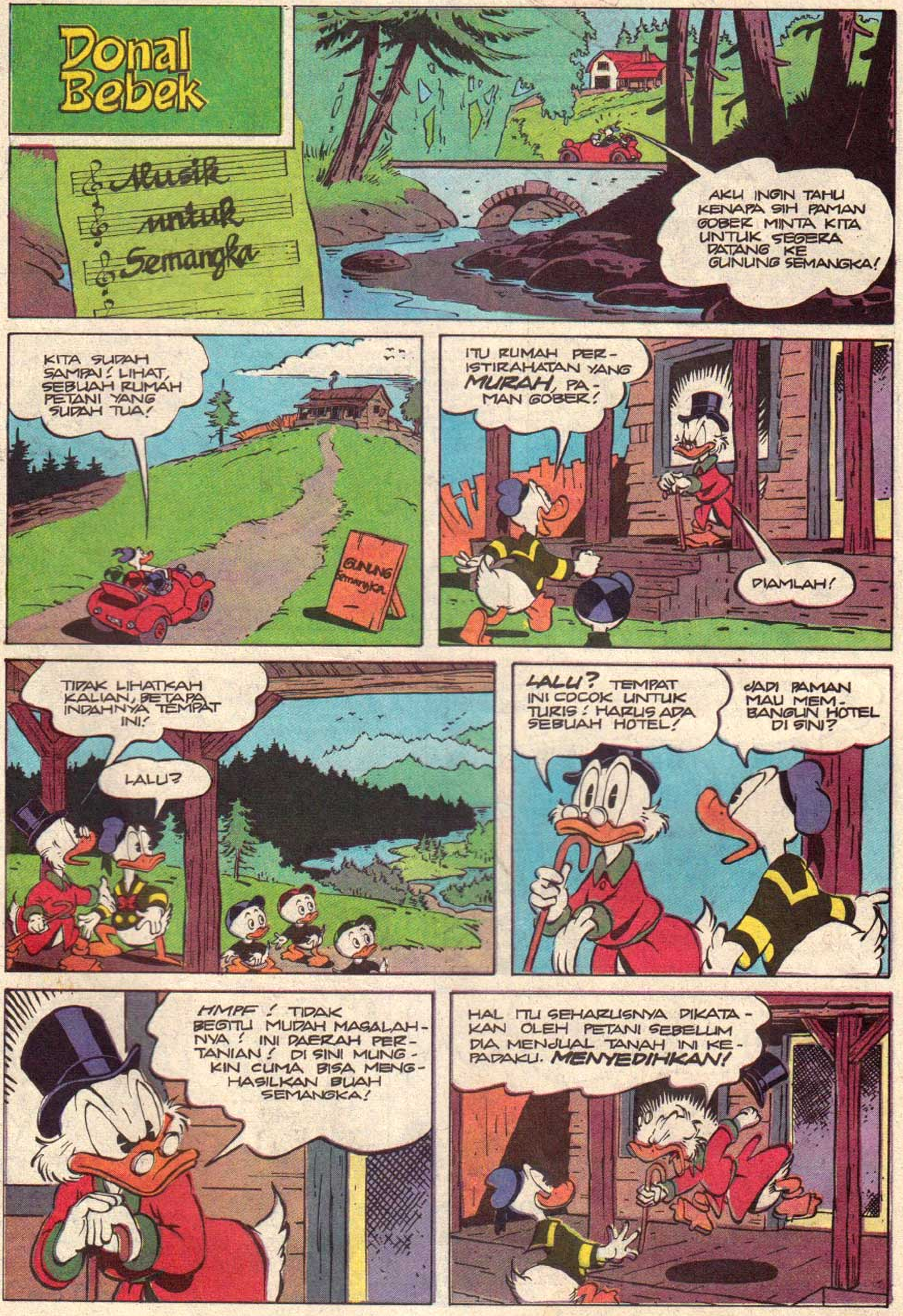

Donal Bebek
Musik untuk Semangka
AKU INGIN TAHU KENAPA SIH PAMAN GOBER MINTA KITA UNTUK SEGERA DATANG KE GUNUNG SEMANGKA!
KITA SUDAH SAMPAI! LIHAT, SEBUAH RUMAH PETANI YANG SUDAH TUA!
GUNUNG Semangka
ITU RUMAH PERISTIRAHATAN YANG MURAH, PAMAN GOBER!
DIAMLAH!
TIDAK LIHATKAH KALIAN, BETAPA INDAHNYA TEMPAT INI!
LALU?
LALU? TEMPAT INI COCOK UNTUK TURIS! HARUS ADA SEBUAH HOTEL!
JADI PAMAN MAU MEMBANGUN HOTEL DI SINI?
HMPF! TIDAK BEGITU MUDAH MASALAHNYA! INI DAERAH PERTANIAN! DI SINI MUNGKIN CUMA BISA MENGHASILKAN BUAH SEMANGKA!
HAL ITU SEHARUSNYA DIKATAKAN OLEH PETANI SEBELUM DIA MENJUAL TANAH INI KEPADAKU. MENYEDIHKAN!

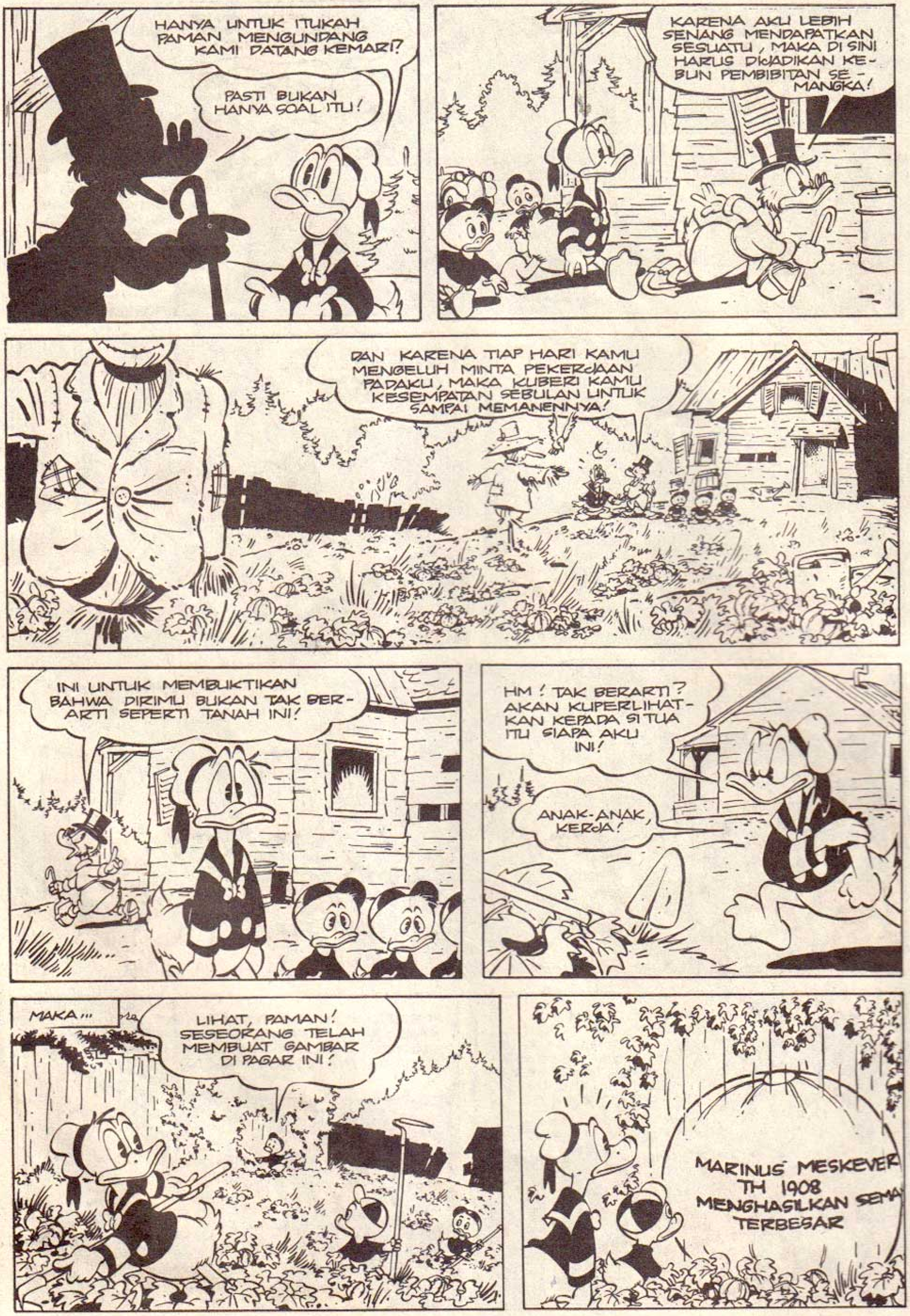

HANYA UNTUK ITUKAH PAMAN MENGUNDANG KAMI DATANG KEMARI?
PASTI BUKAN HANYA SOAL ITU!
KARENA AKU LEBIH SENANG MENDAPATKAN SESUATU, MAKA DI SINI HARUS DIJADIKAN KEBUN PEMBIBITAN SEMANGKA!
DAN KARENA TIAP HARI KAMU MENGELUH MINTA PEKERJAAN PADAKU, MAKA KUBERI KAMU KESEMPATAN SEBULAN UNTUK SAMPAI MEMANENNYA!
INI UNTUK MEMBUKTIKAN BAHWA DIRIMU BUKAN TAK BERARTI SEPERTI TANAH INI!
HM! TAK BERARTI? AKAN KUPERLIHATKAN KEPADA SI TUA ITU SIAPA AKU INI!
ANAK-ANAK, KERJA!
MAKA...
LIHAT, PAMAN! SESEORANG TELAH MEMBUAT GAMBAR DI PAGAR INI!
MARINUS MESKEVER TH 1908 MENGHASILKAN SEMA TERBESAR

AKU PUNYA IDE! AKU AKAN MENANAM SEMANGKA YANG BERASAL DARI BIJI SEMANGKANYA MESKEVER! BARU PAMAN GOBER TAHU SIAPA AKU INI!
AKU PERGI MEMBELI BARANG-BARANG YANG DIBUTUHKAN!
BELAKANGAN...
AKU SUDAH PULANG! MINGGIR, ANAK-ANAK!
HM! INI AGAK LEBIH BESAR! AKAN KUPELIHARA BETUL-BETUL!
DONAL AKAN MENGURUSMU DENGAN SUNGGUH-SUNGGUH, SEMANGKA KECIL!
KUBERI KAMU PUPUK SUPER DAN AIR PENYEGAR!
HA! HA!
HAHA! HAHAHA!
PERGI KALIAN, BURUNG BRENGSEK! JANGAN DEKAT-DEKAT SEMANGKA SAYA!
HAHA! HAHA!
MARINUS MEKE
TH 1908
MENGHASILKA
TERBESA

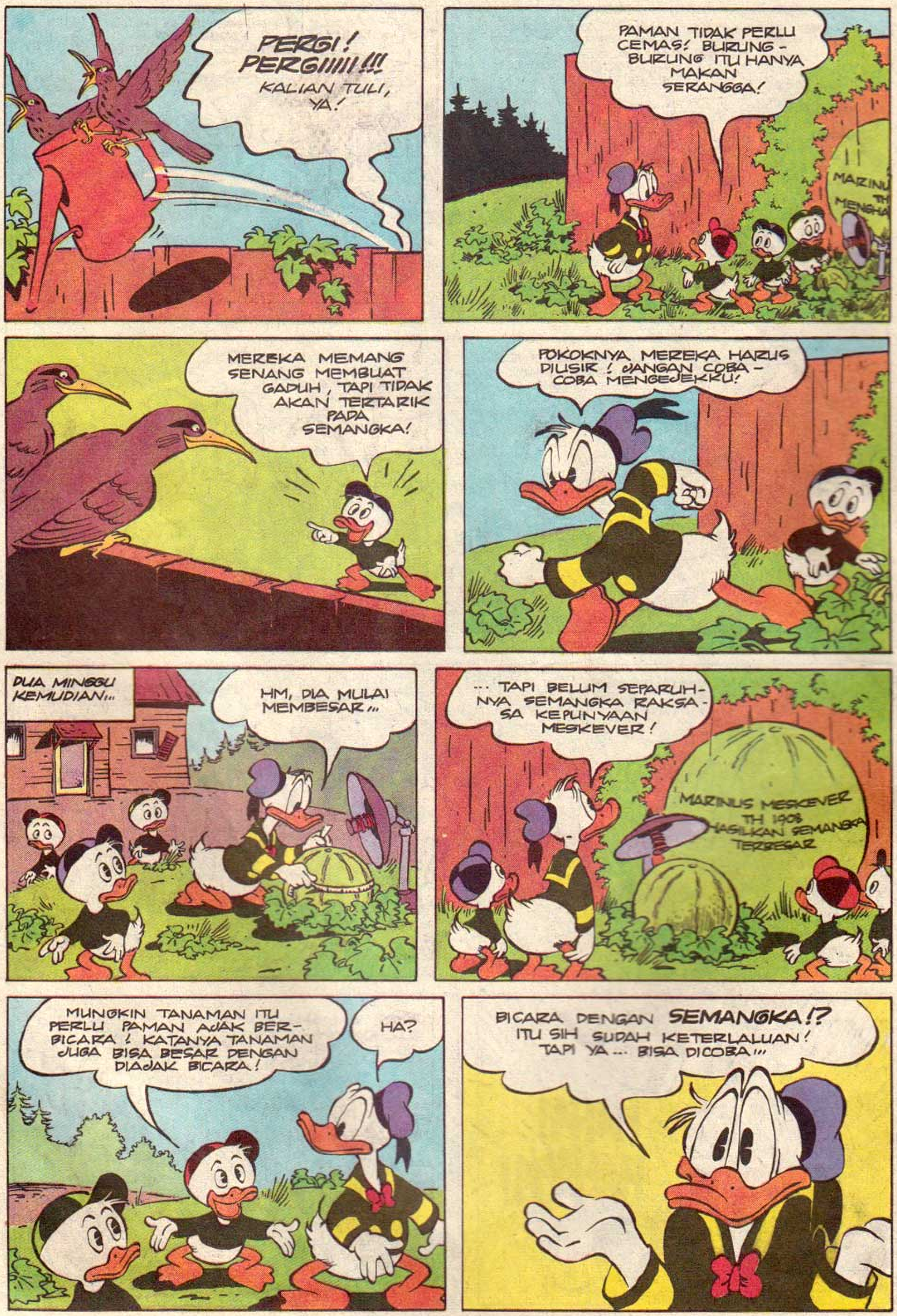
PERGI! PERGIIIII!!! KALIAN TULI, YA!
PAMAN TIDAK PERLU CEMAS! BURUNG-BURUNG ITU HANYA MAKAN SERANGGA!
MEREKA MEMANG SENANG MEMBUAT GADUH, TAPI TIDAK AKAN TERTARIK PADA SEMANGKA!
POKOKNYA MEREKA HARUS DIUSIR! JANGAN COBA-COBA MENGEJEKKU!
DUA MINGGU KEMUDIAN...
HM, DIA MULAI MEMBESAR...
... TAPI BELUM SEPARUHNYA SEMANGKA RAKSASA KEPUNYAAN MESKEVER!
MARINUS MESKEVER TH 1908 HASILKAN SEMANGKA TERBESAR
MUNGKIN TANAMAN ITU PERLU PAMAN AJAK BERBICARA! KATANYA TANAMAN JUGA BISA BESAR DENGAN DIAJAK BICARA!
HA?
BICARA DENGAN SEMANGKA!? ITU SIH SUDAH KETERLALUAN! TAPI YA... BISA DICOBA...

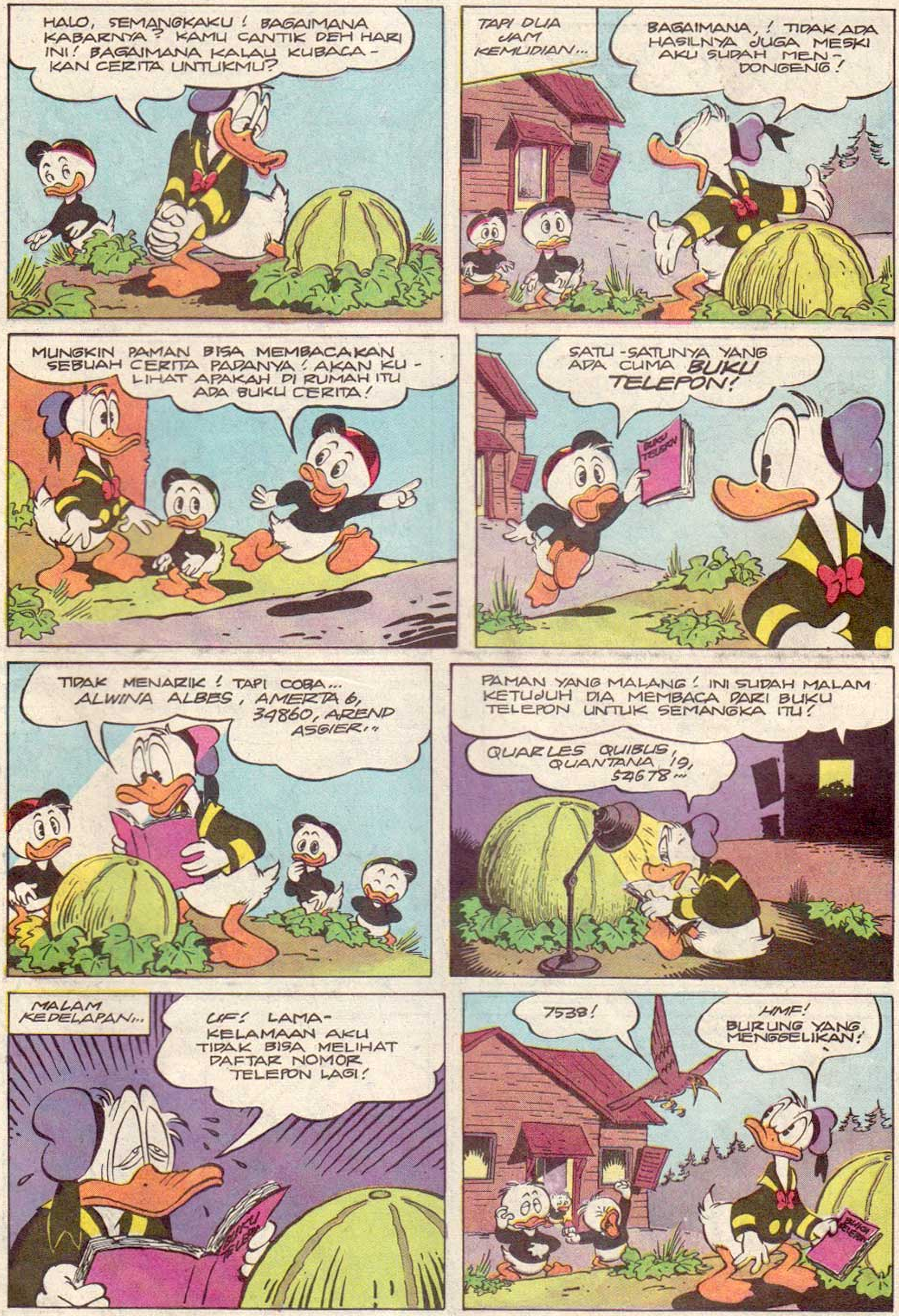

HALO, SEMANGKAKU! BAGAIMANA KABARNYA? KAMU CANTIK DEH HARI INI! BAGAIMANA KALAU KUBACA-KAN CERITA UNTUKMU?
TAPI DUA JAM KEMUDIAN...
BAGAIMANA,! TIDAK ADA HASILNYA JUGA MESKI AKU SUDAH MEN-DONGENG!
MUNGKIN PAMAN BISA MEMBACAKAN SEBUAH CERITA PADANYA! AKAN KU-LIHAT APAKAH DI RUMAH ITU ADA BUKU CERITA!
SATU-SATUNYA YANG ADA CUMA BUKU TELEPON!
TIDAK MENARIK! TAPI COBA... ALWINA ALBES, AMERTA 6, 34860, AREND ASGIER..."
PAMAN YANG MALANG! INI SUDAH MALAM KETUJUH DIA MEMBACA DARI BUKU TELEPON UNTUK SEMANGKA ITU!
QUARLES QUIBUS, QUANTANA 19, 54678...
MALAM KEDELAPAN...
UF! LAMA-KELAMAAN AKU TIDAK BISA MELIHAT DAFTAR NOMOR TELEPON LAGI!
7538!
HMF! BURUNG YANG MENGGELIKAN!

(KELUH!) SEMANGKAKU BELUM BESAR JUGA ...
... DAN PAMAN GOBER AKAN MARAH SEKALI! BEGITU, BUKAN?!
APA YANG HARUS KU-LAKUKAN? AKU PASTI TAK AKAN MENDAPAT PEKERJAAN DARI DIA!
MUNGKIN PAMAN HARUS BERTANYA KE-PADA ORANG YANG AHLI!
BETUL SEKALI! GERTRUDA JL. BUNGA GERANIUM NO. 2. KOMPLEK PERTANI-AN KOTA BEBEK!
ANDA TAHU BETUL TENTANG ITU? APAKAH BERSIFAT ILMIAH? ANDA TIDAK TAHU, SAYA SUNGGUH-SUNGGUH BERTERIMA KASIH!
GERTRUDA MEMBERI NASIHAT YANG AMPUH! SEMANGKA ME-RUPAKAN TANAMAN YANG SENANG PADA MUSIK LEMBUT!
HARUS KULAGUKAN LAGU YANG LEMBUT!
TAPI PERLU BERTAHUN-TAHUN, PAMAN!
MAKA ...

HM! LAGU BUNGA MELATI TIDAK BERHASIL! COBA KUBAWAKAN LAGU TANGO TOMAT!
TILULIIT!
TAK ADA PENGARUHNYA! APA PEPAYA, MANGGA, PISANG JAMBU?
...RAYUAN PULAU KELAPA!
TAK ADA HASILNYA! PADAHAL BESOK PAMAN GOBER DATANG!
SUDAH BERBAGAI LAGU KUNYANYIKAN, TAPI TAK ADA HASILNYA!
SEMANGKA MARINUS MESKEVER TETAP YANG TERBESAR! TIDAK BISA LAIN KECUALI PERGI, SEBELUM PAMAN GOBER DATANG!
AYO, ANAK-ANAK, KEMASI BARANG-BARANG KALIAN! KITA AKAN PERGI!
HE, KWEK! MASIH INGAT LAGU KEPANDUAN "BESOK JADI BESAR"!
INGAT!
AKU TELAH GAGAL!

BETAPA ENAK-NYA LAGU INI!
H-HEE... KAWAN! LIHAT APA YANG TERJADI!
MEMBESAR!
CEPAT! NYANYI-KAN LAGI LAGU ITU!
SEMANGKANYA MEMBESAR! KITA MENEMUKAN LAGU YANG TEPAT!
MEMBESAR!
PAMAN DONAL HARUS TAHU HAL INI!
FANTASTIS! BAHKAN SEMANGKA INI SUDAH SEBESAR SE-MANGKA MARINUS! CEPAT NYANYIKAN LAGI!
LIMA MENIT KEMUDIAN...
SUDAH! SUDAH! KALAU LEBIH BESAR, BISA-BISA MELEDAK SEMANGKA INI!
HAHA! SEPERTI APA TAMPANG PAMAN GOBER BESOK!
HI! HI! HI!

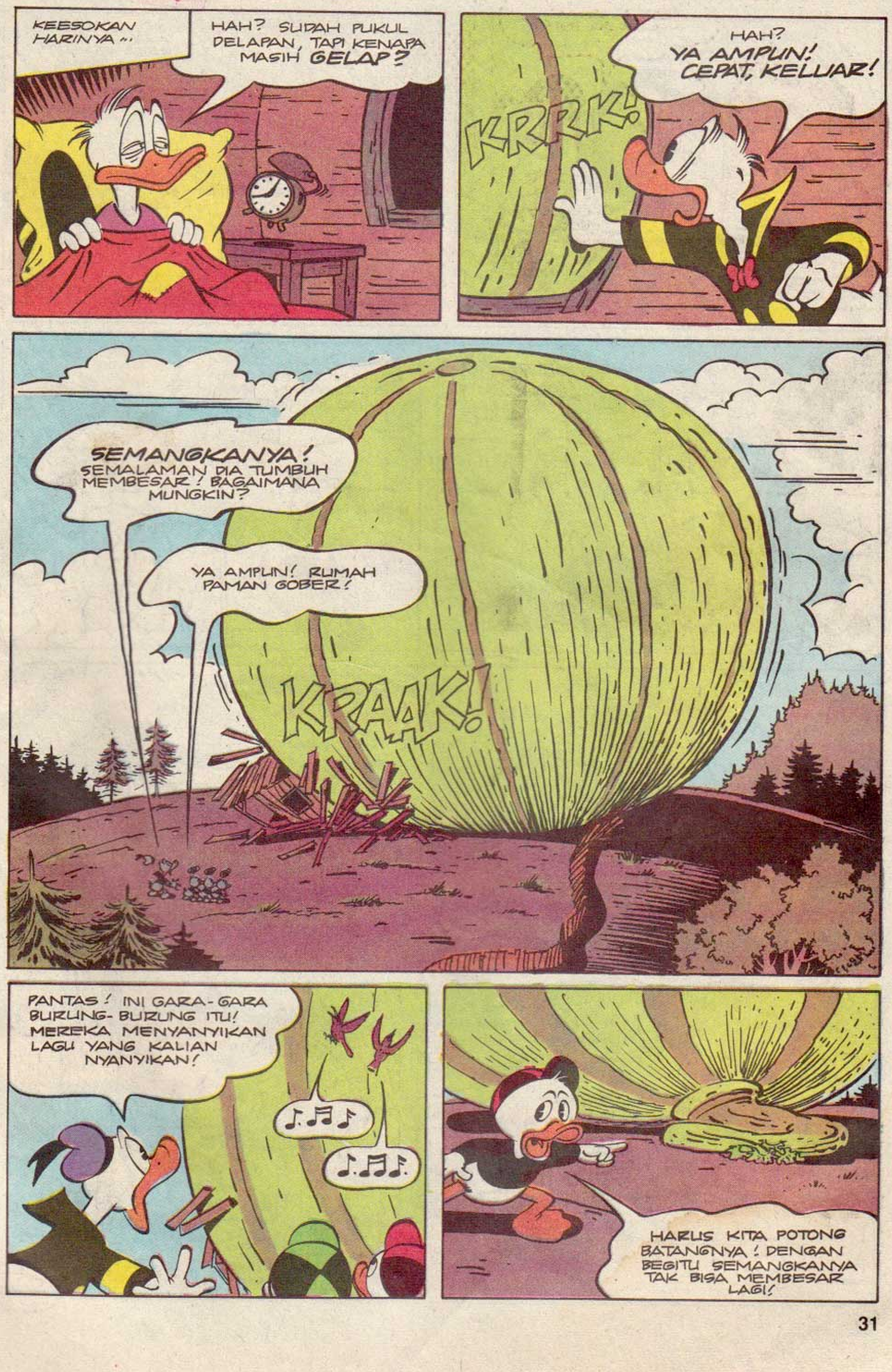
KEESOKAN HARINYA...
HAH? SUDAH PUKUL DELAPAN, TAPI KENAPA MASIH GELAP?
KRRK!
HAH? YA AMPUN! CEPAT, KELUAR!
SEMANGKANYA! SEMALAMAN DIA TUMBUH MEMBESAR! BAGAIMANA MUNGKIN?
YA AMPUN! RUMAH PAMAN GOBER!
KRAAK!
PANTAS! INI GARA-GARA BURUNG-BURUNG ITU! MEREKA MENYANYIKAN LAGU YANG KALIAN NYANYIKAN!
HARUS KITA POTONG BATANGNYA! DENGAN BEGITU SEMANGKANYA TAK BISA MEMBESAR LAGI!

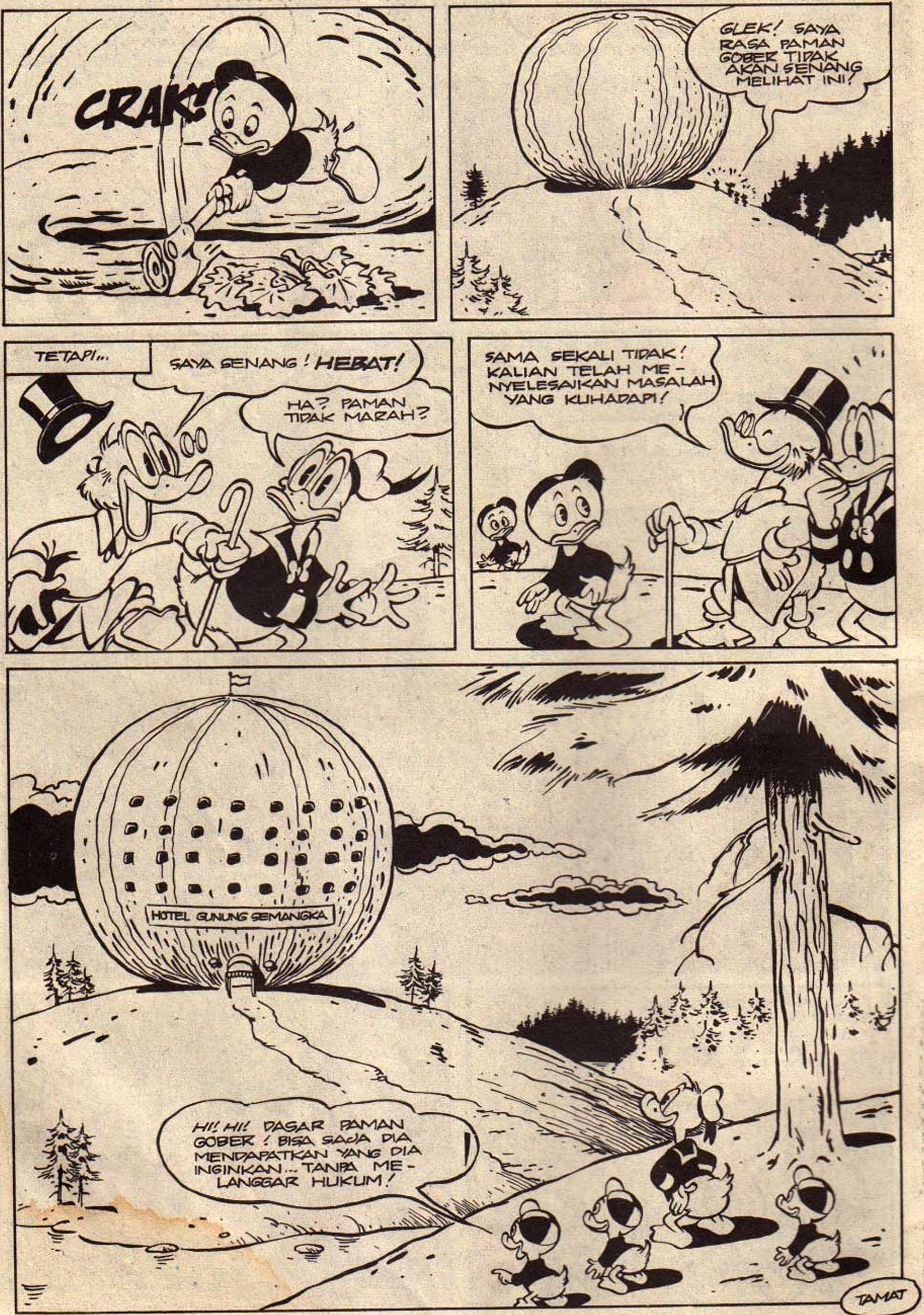
CRAK!
GLEK! SAYA RASA PAMAN GOBER TIDAK AKAN SENANG MELIHAT INI!
TETAPI...
SAYA SENANG! HEBAT!
HA? PAMAN TIDAK MARAH?
SAMA SEKALI TIDAK! KALIAN TELAH ME-NYELESAIKAN MASALAH YANG KUHADAPI!
HOTEL GUNUNG SEMANGKA
HI! HI! DASAR PAMAN GOBER! BISA SAJA DIA MENDAPATKAN YANG DIA INGINKAN... TANPA ME-LANGGAR HUKUM!
TAMAT

SAMBUNGAN DARI HALAMAN 18

SEMINGGU YANG PENUH MUSIK...

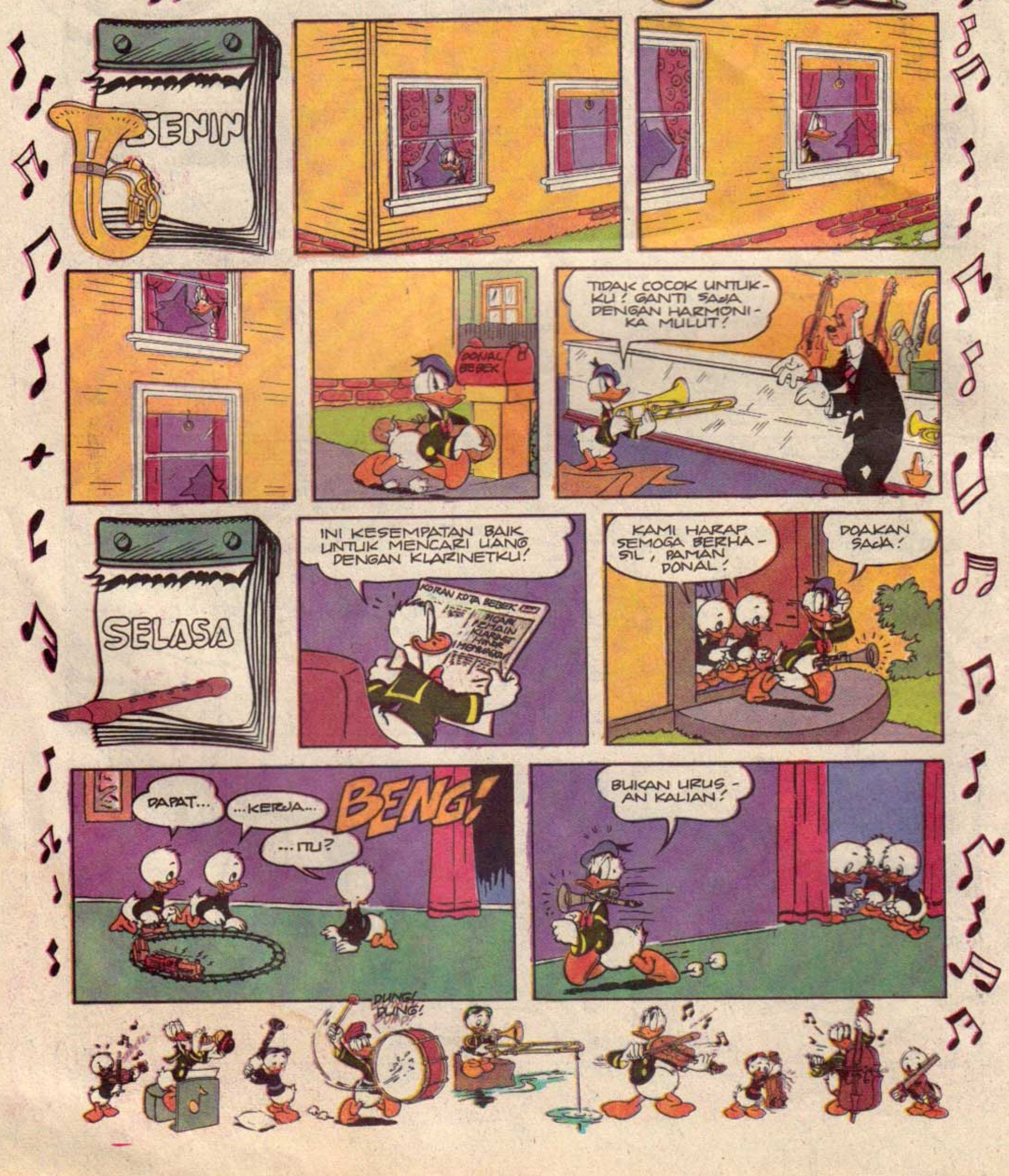

RABU
MEMBUAT PIRINGAN HITAM SENDIRI! STUDIO REKAMAN DI RUMAH SENDIRI
KAMIS
MUSIK TIUP
KOTA BEBEK HARI INI: GLADI RESIK
CIUIIIT! ACUEET! CIIIIIT!
TUIIT! TULULET!
TULULIT! TULULET!
TUIIIT! TUEET!
JUMAT
DUNG! DUNG!

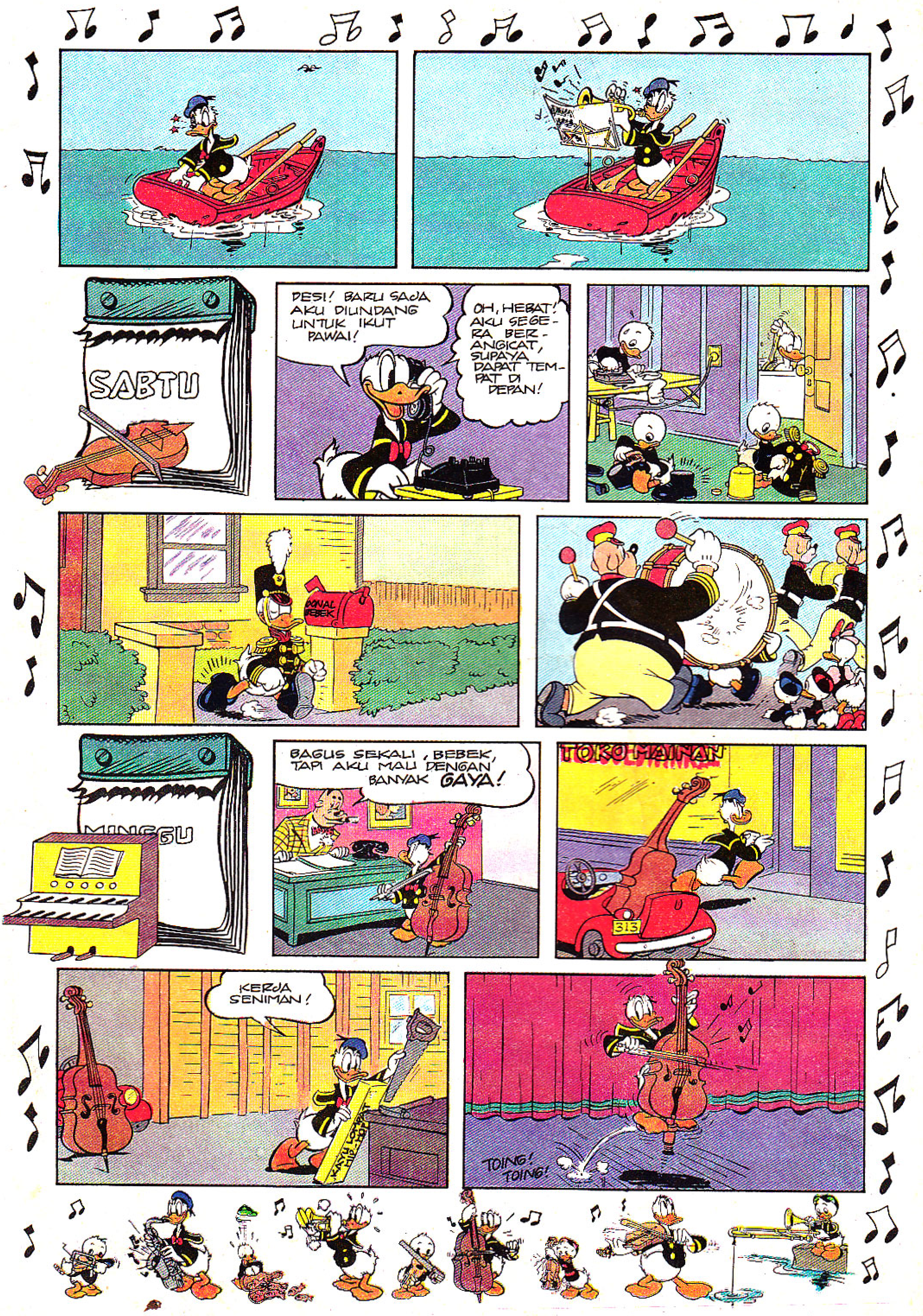
SABTU
DESI! BARU SAJA AKU DIUNDANG UNTUK IKUT PAWAI!
OH, HEBAT! AKU SEGE-RA BER-ANGKAT, SUPAYA DAPAT TEM-PAT DI DEPAN!
DONAL BEBEK
MINGGU
BAGUS SEKALI, BEBEK, TAPI AKU MAU DENGAN BANYAK GAYA!
TOKO MAINAN
313
KERJA SENIMAN!
TOING! TOING!